



2019 YILI

**ÇORUM
İL ÖZEL İDARESİ
FAALİYET RAPORU**

İÇİNDEKİLER

I - GENEL BİLGİLER

A- Misyon ve Vizyon

B- Kanuni Yetki, Görev ve Sorumluluklar

C- İdareye İlişkin Bilgiler

- 1- Fiziksel Yapı
- 2- Örgüt Yapısı
- 3- Bilgi ve Teknolojik Kaynaklar
- 4- İnsan Kaynakları
- 5- Yönetim ve İç Kontrol Sistemi

II- AMAÇ ve HEDEFLER

A- İdarenin Amaç ve Hedefleri

B- Temel Politikalar ve Öncelikler

III- FAALİYETLERE İLİŞKİN BİLGİ VE DEĞERLENDİRMELER

A- Mali Bilgiler

- 1- Bütçe Uygulama Sonuçları
- 2- Temel Mali Tablolara İlişkin Açıklamalar
- 3- Mali Denetim Sonuçları

B- Performans Bilgileri

- 1- Faaliyet, Proje ve Performans Bilgileri
- 2- Performans Sonuçlarının Değerlendirilmesi
- 3- Performans Bilgi Sisteminin Değerlendirilmesi
- 4- Diğer Hususlar

IV- KURUMSAL KABİLİYET ve KAPASİTENİN DEĞERLENDİRİLMESİ

A- Güçlü Yönler

B- Zayıf Yönler

V- ÖNERİ VE TEDBİRLER

Harcama Yetkilileri İç Kontrol Güvence Beyanları

ÜST YÖNETİCİNİN SUNUŞU

5018 Sayılı Kamu Mali Yönetimi Ve Kontrol Kanunu'nun 41.maddesinde kamu idaresinin stratejik planlama ve performans programlarına uygun olarak yürütecekleri faaliyetler belirlenmiş performans göstergelerine, hedef ve gerçekleşme durumu ile meydana gelen sapmaların nedenlerini açıklayarak idarenin faaliyet sonuçlarını gösterecek şekilde faaliyet raporu hazırlayacakları hükme bağlanmıştır.

Faaliyet raporları mali saydamlık ve hesap verme sorumluluğunun en önemli unsurlardan biri olup, idarenin harcama yetkisi verdiği ve ödenek kullanan harcama yetkililerinin mali tablolarını ve performans ölçütlerini ortaya koyan, İl Özel İdaresinin mevcut durumu ile ileriye yönelik hizmet kalitesi ve alanını daha da artıracak konulara da yer veren önemli bir çalışmadır.

2019 Yılında il özel idaresi kendi imkanları ve genel idareden sağlanan ödenekler ile, kırsaldaki bütün yerleşim birimlerini çağın gereklerine uyumlu hale getirmek ve halkın yaşam kalitesini artırmaya yönelik olmak üzere köylerde beton parke taşı döşemesi, içme suyu ve kanalizasyon tesisleri ile kırsal alanlara yönelik çalışmalara ağırlık verilmiş olup, ayrıca eğitim, sağlık, sosyal hizmetler, kültür ve turizm, spor, güvenlik, tarımsal hizmetler, kırsal alanda çevre temizliği ile ağaçlandırma alanında yapmış olduğu faaliyetlerin bütününe şeffaflık ilkesi ile hesap verme sorumluluğuna dayalı bir yönetim anlayışı içerisinde gerçekleştirilmiştir.

Gerçekleştirilen bu çalışmaların detayları 2019 Yılı faaliyet raporumuzda yer almakta olup, 2019 yılı çalışma döneminde Meclisimizin almış olduğu kararların ilimizin gelişmesine ve kalkınmasına katkıda bulunan hizmetler olduğu inancını taşımaktayım.

5302 Sayılı İl Özel İdaresi Kanunu'nun 39 maddesi gereğince hazırlanan "**2019 Yılı İl Özel İdaresi Faaliyet Raporu**"nu İl Genel Meclisimizin bilgilerine sunar, bu faaliyetlerin gerçekleştirilmesinde emeği geçen başta İl Genel Meclisi Başkanı ve Üyeleri olmak üzere her kademedeki İl Özel İdaresi çalışanlarına teşekkür eder, çalışmalarında başarılar dilerim.

Mustafa ÇİFTÇİ

Vali

I - GENEL BİLGİLER

A- Misyon ve Vizyonumuz.

ÇORUM İL ÖZEL İDARESİNİN MİSYONU:

Çorum kırsalında yaşayan halkın yaşam kalitesinin yükseltilmesi amacıyla; çevre ile uyumlu altyapı ve üstyapıyı iyileştirmek ve ekonomik kalkınmanın desteklenerek refah düzeyinin sürdürülebilirliğini sağlamaktır.

ÇORUM İL ÖZEL İDARESİNİN VİZYONU:

Yerinden yönetim anlayışını yerleştirmiş, paydaş memnuniyetini en üst düzeye ulaştırmış, adil, şeffaf ve katılımcı yönetim anlayışıyla hizmet sunumunda kaliteyi sürekli geliştiren örnek bir kurum olmaktadır

B-Kanuni Yetki, Görev ve Sorumluluklar

Kuruluşu.

İl Özel İdaresi, ilin kurulmasına dair kanunla kurulur ve ilin kaldırılmasıyla tüzel kişiliği sona erer.

İl Özel İdaresinin Görev Alanları

İl Özel İdaresinin görev alanı il sınırlarını kapsar.

İl Özel İdaresinin Görev ve Sorumlulukları

5302 Sayılı İl Özel İdaresi Kanunu'nun 6. maddesinde il özel idaresinin görev ve sorumlulukları şu şekilde düzenlenmiştir:

İl Özel İdaresi mahallî müşterek nitelikte olmak şartıyla;

a) Gençlik ve spor Sağlık, tarım, sanayi ve ticaret; Belediye sınırları il sınırı olan Büyükşehir Belediyeleri hariç ilin çevre düzeni plânı, bayındırlık ve iskân, toprağın korunması, erozyonun önlenmesi, kültür, sanat, turizm, sosyal hizmet ve yardımlar, yoksullara mikro kredi verilmesi, çocuk yuvaları ve yetiştirme yurtları; ilk ve orta öğretim kurumlarının arsa temini, binalarının yapım, bakım ve onarımı ile diğer ihtiyaçlarının karşılanmasına ilişkin hizmetleri il sınırları içinde,

b) İmar, yol, su, kanalizasyon, katı atık, çevre, acil yardım ve kurtarma (...)⁽¹⁾; orman köylerinin desteklenmesi, ağaçlandırma, park ve bahçe tesisine ilişkin hizmetleri belediye sınırları dışında,

Yapmakla görevli ve yetkilidir.

(Ek fıkra: 3/7/2005-5393/85 md.; Değişik ikinci fıkra: 24/7/2008-5793/42 md.) Bakanlıklar ve diğer merkezi idare kuruluşları; yapım, bakım ve onarım işleri, devlet ve il yolları, içme suyu, sulama suyu, kanalizasyon, enerji nakil hattı, sağlık, eğitim, kültür, turizm, çevre, imar, bayındırlık, iskan, gençlik ve spor gibi hizmetlere ilişkin yatırımlar ile bakanlıklar ve diğer merkezi idare kuruluşlarının görev alanına giren diğer yatırımları, kendi bütçelerinde bu hizmetler için ayrılan ödenekleri il özel idarelerine aktarmak suretiyle gerçekleştirebilir. Aktarma işlemi ilgili bakanın onayıyla yapılır ve bu ödenekler tahsis amacı dışında kullanılamaz. İş, il özel idaresinin tabi olduğu usul ve esaslara göre sonuçlandırılır. İl özel idareleri de bütçe imkanları ölçüsünde bu yatırımlara kendi bütçesinden ödenek aktarabilir. Bu fıkraya göre, bakanlıklar ve diğer merkezi idare kuruluşları tarafından aktarılacak ödenekler ile gerçekleştirilecek yatırımlar, birinci fıkrada öngörülen görev alanı sınırlamasına tabi olmaksızın bütün il sınırları içinde yapılabilir. **(Ek cümle: 6/4/2011-6225/1 md.)** Bu fıkra kapsamında belirli bir projenin gerçekleştirilmesi amacıyla il özel idaresine aktarıldığı halde, aktarıldığı mali yılı takip eden yıl sonuna kadar tahsis edildiği proje için kullanılmayacağı anlaşılan ödenekler, ilgili Bakanın onayı ile bu fıkra kapsamında değerlendirilmek ve başka bir projede kullanılmak üzere aynı veya başka bir il özel idaresine veya ilgili mevzuatı çerçevesinde kullanılmak üzere Toplu Konut İdaresine aktarılabilir.

(Ek fıkra: 1/7/2006-5538/26 md.; Değişik üçüncü fıkra: 24/10/2011-KHK-661/61 md.) Kamu kurum ve kuruluşlarının 5/1/1961 tarihli ve 237 sayılı Taşıt Kanunu kapsamındaki araçlarının alımı, işletilmesi, bakım ve onarımı ile bürolarının ihtiyaçları; kamu konutlarının yapım, bakım, işletme ve onarımı ile emniyet hizmetlerinin gerektirdiği teçhizat alımıyla ilgili harcamalar il özel idaresi bütçesinden karşılanabilir.

İl çevre düzeni plânı; valinin koordinasyonunda, büyükşehirlerde büyükşehir belediyeleri, diğer illerde il belediyesi ve il özel idaresi ile birlikte yapılır. İl çevre düzeni plânı belediye meclisi ile il genel meclisi tarafından onaylanır. **(Ek cümle: 1/7/2006-5538/26 md.)** Belediye sınırları il sınırı olan Büyükşehir Belediyelerinde il çevre düzeni planı ilgili Büyükşehir Belediyeleri tarafından yapılır veya yaptırılır ve doğrudan Belediye Meclisi tarafından onaylanır.

Hizmetlerin yerine getirilmesinde öncelik sırası, il özel idaresinin malî durumu, hizmetin ivediliği ve verildiği yerin gelişmişlik düzeyi dikkate alınarak belirlenir.

İl özel idaresi hizmetleri, vatandaşlara en yakın yerlerde ve en uygun yöntemlerle sunulur. Hizmet sunumunda engelli, yaşlı, düşkün ve dar gelirlilerin durumuna uygun yöntemler uygulanır.⁽²⁾

Hizmetlerin diğer mahallî idareler ve kamu kuruluşları arasında bütünlük ve uyum içinde yürütülmesine yönelik koordinasyon o ilin valisi tarafından sağlanır.

4562 sayılı Organize Sanayi Bölgeleri Kanunu ile Sanayi ve Ticaret Bakanlığına ve organize sanayi bölgelerine tanınan yetki ve sorumluluklar bu Kanun kapsamı dışındadır.

İl özel idaresinin yetkileri ve imtiyazları şunlardır:

a) Kanunlarla verilen görev ve hizmetleri yerine getirebilmek için her türlü faaliyette bulunmak, gerçek ve tüzel kişilerin faaliyetleri için kanunlarda belirtilen izin ve ruhsatları vermek ve denetlemek.

b) Kanunların il özel idaresine verdiği yetki çerçevesinde yönetmelik çıkarmak, emir vermek, yasak koymak ve uygulamak, kanunlarda belirtilen cezaları vermek.

c) Hizmetlerin yürütülmesi amacıyla, taşınır ve taşınmaz malları almak, satmak, kiralamak veya kiraya vermek, takas etmek, bunlar üzerinde sınırlı aynı hak tesis etmek.

d) Borç almak ve bağış kabul etmek.

e) Vergi, resim ve harçlar dışında kalan ve miktarı yirmibeşmilyar Türk Lirasına kadar olan dava konusu uyuşmazlıkların anlaşmayla tasfiyesine karar vermek.

f) Özel kanunları gereğince il özel idaresine ait vergi, resim ve harçların tarh, tahakkuk ve tahsilini yapmak.

g) Belediye sınırları dışındaki gayri sıhhi müesseseler ile umuma açık istirahat ve eğlence yerlerine ruhsat vermek ve denetlemek.**(Ek cümle: 6/3/2007-5594/4 md.)** Ancak, sivil hava ulaşımına açık havaalanları bünyesinde yer alan tüm tesislere işyeri açma ve çalışma ruhsatı dahil her türlü ruhsat, Sivil Havacılık Genel Müdürlüğü tarafından verilir. Bu konuya ilişkin usul ve esaslar Sivil Havacılık Genel Müdürlüğüne hazırlanacak bir yönetmelikle düzenlenir.

h) **(Ek: 4/4/2015-6645/83 md.)** Belediye sınırları dışında, yapı ruhsatı veya yapı kullanma izni hangi idare tarafından verilmiş olursa olsun, hizmete sunulacak olan asansörlerin tescilini yapmak, ilgili teknik mevzuat çerçevesinde yıllık periyodik kontrollerini yapmak ya da yetkilendirilmiş muayene kuruluşları aracılığıyla yaptırmak, gerekli hâllerde asansörleri hizmet dışı bırakmak. Bu bent uyarınca asansörlerin yıllık periyodik kontrolünü yapabilecek il özel idareleri ile yetkilendirilmiş muayene kuruluşlarının sahip olması gereken koşullar, yıllık periyodik kontrol esasları ile yıllık periyodik kontrol ücretleri Vilayetler Hizmet Birliği, Türk Mühendis ve Mimar Odaları Birliği ve Türk Standartları Enstitüsü temsilcilerinin de yer alacağı bir komisyon tarafından belirlenir. Konuya ilişkin düzenlemeler, komisyon kararları doğrultusunda Bilim, Sanayi ve Teknoloji Bakanlığı tarafından yapılır.

İl özel idaresi, hizmetleri ile ilgili olarak, halkın görüş ve düşüncelerini belirlemek amacıyla kamuoyu yoklaması ve araştırması yapabilir.

İl özel idaresinin mallarına karşı suç işleyenler Devlet malına karşı suç işlemiş sayılır. **(Ek cümle: 1/7/2006-5538/26 md.)** 2886 sayılı Devlet İhale Kanununun 75 inci maddesi hükümleri il özel idaresi taşınmazları hakkında da uygulanır.

İl özel idaresinin proje karşılığı borçlanma yoluyla elde edilen gelirleri, vergi, resim ve harçları, şartlı bağışlar ve kamu hizmetlerinde fiilen kullanılan malları haczedilemez.

(Ek: 4/4/2015-6645/83 md.) Birinci fıkranın (h) bendinde düzenlenen yetkinin usulüne uygun kullanılmaması sonucu oluşacak yaralanma ve ölüm olaylarından dolayı, ilgili il özel idaresi yetkilileri 5237 sayılı Türk Ceza Kanunu hükümlerine göre sorumludur.

İl Özel idaresine Tanınan Muafiyetler:

İl özel idaresinin kamu hizmetine ayrılan veya kamunun yararlanmasına açık, gelir getirmeyen taşınmaz malları ile bunların inşa ve kullanımları katma değer vergisi ile özel tüketim vergisi hariç her türlü vergi, resim, harç, katkı ve katılma paylarından muafır.

C-İdareye İlişkin bilgiler.**1-Fiziksel Yapı.**

Çorum İl Özel İdaresi Birimleri ve İl Genel Meclisi Mimar Sinan Mahallesi İnönü Caddesi No: 167 adresinde faaliyetini sürdürmektedir.

Faaliyet gösteren 11 ilçe özel idare teşkilatından 4'ü (İskilip-Sungurlu-Boğazkale-Uğurludağ) kendi binalarında, 7'si ise (Alaca-Bayat-Kargı-Osmancık-Ortaköy-Dodurga-Mecitözü) Kaymakamlık binasında hizmet vermektedir.

Ayrıca, Merkez ilçede 7 adet, Boğazkale ve Uğurludağ ilçemizde 32 adet olmak üzere toplam 39 adet memur lojmanı ile 13 İlçemizde 1'er adet Kaymakam evi bulunmaktadır.

İlçesi	Adı	Mülkiyet Durumuna göre Taşınmazın Alanı (m2)				Açıklama
		İl Özel İdaresi (m2)	Maliye Hazinesi (m2)	Diğer (m2)	Toplam (m2)	
Merkez	Vali Konağı	4.700,00	0,00	0,00	4.700,00	Vali Konağı Bahçesi ve Müstemilatı.
Merkez	6 adet Lojman Binası	1.896,31	0,00	0,00	1.896,31	Binevler 6 dairesli Lojman
Merkez	Arsa	1.829,62	0,00	0,00	1.829,62	İl Genel Meclis Binası (20 yıllığına Belediyeye kiralandı)
Merkez	Arsa	128,82	0,00	22,18	151,00	Yavruturna Mahallesi Sağlık Müdürlüğü Arkası (20 yıllığın Belediyeye kiralandı)
Merkez	Arsa	2.406,79	0,00	0,00	2.406,79	Yavruturna Mahallesi İl Genel Meclis Binası Arkası Otopark (20 yıllığına Belediyeye kiralandı)
Merkez	Arsa	14.993,44	0,00	0,00	14.993,44	Binevler Ayarık Mevkii 14 adet bağımsız arsa (Belediyeden trampa)
Merkez	Arsa	22.910,44	0,00	0,00	22.910,44	İdare Hizmet Binası
Merkez	Tarla	6.911,00	0,00	0,00	6.911,00	İdare Hizmet Binası
Merkez	Tarla	4.603,25	0,00	0,00	4.603,25	İdare (Şantiye)
Merkez	Tarla	10.807,55	0,00	0,00	10.807,55	İdare (Garaj)
Merkez	Tarla	6.824,29	0,00	0,00	6.824,29	Sapa köy Asfalt Şantiyesi
Merkez	Tarla	12.168,93	0,00	0,00	12.168,93	Sapa köy Asfalt Şantiyesi
Merkez	Arsa	3.617,00	0,00	0,00	3.617,00	200 kişilik Vali Mustafa Yıldırım Kız Öğrenci Yurdu (Buhara evler Mahallesi)
Merkez	Okul Arsası	11.900,00	0,00	0,00	11.900,00	Vilayet Hizmet Birliği Yurdu (Ulukavak Mahallesi)
Merkez	Sağlık Ocağı Arsası	1.716,00	0,00	0,00	1.716,00	Mimar Sinan Mahallesi Sağlık Ocağı Binası ve arsası (Aile Hekimleri Kiraya verilmiştir.)
Merkez	Kütüphane	913,22	0,00	0,00	913,22	Çorum İl Halk Kütüphanesi (Bahçelievler Mahallesi)
Merkez	Bahçeli Kargir İlkokul	1.419,58	0,00	0,00	1.419,58	Eski İstiklal İlkokulu (Kültür Bakanlığı Yazma Eserler Müzesi Olarak Tahsisli)

İlçesi	Adı	Mülkiyet Durumuna göre Taşınmazın Alanı (m2)				Açıklama
		İl Özel İdaresi (m2)	Maliye Hazinesi (m2)	Diğer (m2)	Toplam (m2)	
Ankara	6 katlı Betonarme Yurt Binası ve Arsası	555,00	0,00	0,00	555,00	Ankara İli Çankaya İlçesi Kültür Mahallesi 160 Kişilik Kız Öğrenci Yurdu (Kredi Yurtlar Kurumuna tahsisli)
Merkez	Arsa	1.470,00	0,00	0,00	1.470,00	Milli Eğitim Müdürlüğü Rehberlik Araştırma Merkezi (Gülábibey Mahallesi)
Merkez	Bahçeli Kargir Öğretmen Evi	819,37	0,00	0,00	819,37	Çorum Merkez Öğretmen Evi (Bahçelievler Mahallesi)
Merkez	Bir Katlı Kargir Bina ve Kayak Pist Alanı	14.999,93	0,00	0,00	14.999,93	Çalyayla Köyü (İl Encümeninin 21/06/1990 Tarih ve 411 S. Kararı Gereği 49 Yıllığına Gençlik Spor Müdürlüğüne Kullanım Hakkı tahsisli)
Merkez	Kayak Tesisleri Pist Alanı	6.239,90	0,00	0,00	6.239,90	Çalyayla Köyü (İl Encümeninin 21/06/1990 Tarih ve 411 S. Kararı Gereği 49 Yıllığına Gençlik Spor Müdürlüğüne Kullanım Hakkı tahsisli)
Merkez	Kayak Tesisleri Pist Alanı	2.560,00	0,00	0,00	2.560,00	Çalyayla Köyü (İl Encümeninin 21/06/1990 Tarih ve 411 S. Kararı Gereği 49 Yıllığına Gençlik Spor Müdürlüğüne Kullanım Hakkı tahsisli)
Merkez	Kayak Tesisleri Pist Alanı	7.968,06	0,00	0,00	7.968,06	Çalyayla Köyü (İl Encümeni nin 21/06/1990 Tarih ve 411 S. Kararı Gereği 49 Yıllığına Gençlik Spor Müdürlüğüne Kullanım Hakkı tahsisli)
Merkez	Kayak Tesisleri Pist Alanı	7.464,14	0,00	0,00	7.464,14	Çalyayla Köyü (İl Encümeni'nin 21/06/1990 Tarih ve 411 S. Kararı Gereği 49 Yıllığına Gençlik Spor Müdürlüğüne Kullanım Hakkı tahsisli)
Merkez	Kayak Tesisleri Pist Alanı	8.336,19	0,00	0,00	8.336,19	Çalyayla Köyü (İl Encümeni'nin 21/06/1990 Tarih ve 411 S. Kararı Gereği 49 Yıllığına Gençlik Spor Müdürlüğüne Kullanım Hakkı tahsisli)

İlçesi	Adı	Mülkiyet Durumuna göre Taşınmazın Alanı (m2)				Açıklama
		İl Özel İdaresi (m2)	Maliye Hazinesi (m2)	Diğer (m2)	Toplam (m2)	
Merkez	Arsa	674.411,14	0,00	0,00	674.411,14	Katı atık Değerlendirme Tesis alanı (Celil Kırı Kürt Pınarı Mevkii)
Merkez	Tarla+Bağ ve Bahçe Vasıflı	114.358,43	0,00	0,00	114.358,43	Şendere İçme suyu gölet alanına ait 38 Adet Parsel
Merkez	Tarla	59,25	0,00	0,00	59,25	Çorum Organize Sanayi Bölgesi Yol
Merkez	Tarla	892,72	0,00	0,00	892,72	Hamdi Köy (Yol Trafik Kontrol Noktası)
Merkez	Tarla	1.701,45	0,00	0,00	1.701,45	Hamdi Köy (Yol Trafik Kontrol Noktası)
Merkez	Bahçeli Ev ve Müstemilatı	0,00	0,00	2.305,44	2.305,44	Merkez Bayat Köyü İsmet Eker Konağı (99 Yılığına İl Özel İdaresi adına tahsisli)
Merkez	Avlulu Ahşap Ev	0,00	0,00	886,58	886,58	Merkez Üçutlar mah. Bilaller Konağı 49 yılığına Özel idaresine devredilen yer 25 Yılığına İl Kültür ve Turizm Müd. Tahsis edildi
Merkez	Fidanlık	11.160,00	0,00	0,00	11.160,00	Samsun Yolu Sıklık Mevkii
Merkez	Fidanlık	15.256,00	0,00	0,00	15.256,00	Samsun Yolu Sıklık Mevkii
Merkez	Havaalanı Arsası+ Tarla	532.755,35	0,00	0,00	532.755,35	41 Adet Parsel
Alaca	Kaymakamlık Lojmanı	915,14	0,00	0,00	915,14	3 Katlı Karkas Bina
Alaca	Arsa	1.355,78	0,00	0,00	1.355,78	3 Katlı Karkas Kaymakamlık Lojmanı Bahçesi
Alaca	Arsa	457,74	0,00	0,00	457,74	3 Katlı Karkas Kaymakamlık Lojmanı Bahçesi
Alaca	Arsa	3.047,10	0,00	0,00	3.047,10	Milli Eğitim Müdürlüğü 150 Yataklı Kız Öğrenci Yurdu Binası
Alaca	Arsa	395,86	0,00	0,00	395,86	Köylere Hizmet Götürme Birliği tarafından Özel İdareye hibe
Alaca	Tarla+Bağ+ Bahçe	280.093,00	0,00	0,00	408.826,62	Göl Alanı

İlçesi	Adı	Mülkiyet Durumuna göre Taşınmazın Alanı (m2)				Açıklama
		İl Özel İdaresi (m2)	Maliye Hazinesi (m2)	Diğer (m2)	Toplam (m2)	
Bayat	Kaymakamlık Lojmanı ve Bahçesi	316,00	0,00	0,00	316,00	1 Katlı Karkas Bina
Bayat	Tarla	50.775,00	0,00	0,00	50.775,00	Tarla (25 Yıl süre ile Belediye Baş. Tahsis)
Bayat	Arsa	11.934,35	0,00	0,00	11.934,35	Belediyeden Trampa
Bayat	Arsa	289,32	0,00	94.515,33	94.804,65	Belediyeden Trampa
Boğazkale	Belediye Binası	4.584,00	0,00	0,00	4.584,00	Boğazkale Kaymakamlık Hizmet Binası ve Kaymakamlık Lojmanı
Boğazkale	Arsa	1.761,42	0,00	0,00	1.761,42	20 Daireli Memur Lojman Binası
Boğazkale	Tarla	9.950,00	0,00	0,00	9.950,00	Korunması Gerekli Taşınmaz Kültür Varlığı (Kültür Bakanlığı tahsisli)
Dodurga	Arsa	1.479,13	0,00	0,00	1.479,13	1 Katlı Karkas Kaymakamlık Lojmanı ve Bahçesi+Araba Garajı
Dodurga	Tarla	31.641,17	0,00	0,00	31.641,17	Göl Alanı İçin Kamulaştırma (7 Adet)
İskilip	Özel İdare Hizmet Binası	809,27	0,00	0,00	809,27	1 Adet Dükkan, 1 adet Çeşme Mescit
İskilip	Bahçe	778,27	0,00	0,00	778,27	Bahçe
İskilip	Arsa	45,84	0,00	39.355,78	39.401,62	Mülga Köy Hizmetleri Genel Müdürlüğünden devir hisse oranı 2292/1970081
İskilip	Arsa	275,99	0,00	917,52	1.193,51	Mülga Köy Hizmetleri Genel Müdürlüğünden devir
Kargı	Arsa	502,42	0,00	0,00	502,42	Kaymakamlık Lojmanı Bahçesi
Kargı	Arsa	2.879,96	0,00	0,00	2.879,96	Kargı Hacıhamza Köyü Kapanan Belde Belediye Devir ve Paylaşırma Komisyonu (14 adet Dükkan 3 adet arsa)1 adet tarla 10 Dükkan

İlçesi	Adı	Mülkiyet Durumuna göre Taşınmazın Alanı (m2)				Açıklama
		İl Özel İdaresi (m2)	Maliye Hazinesi (m2)	Diğer (m2)	Toplam (m2)	
Laçın	Arsa	1.729,51	0,00	0,00	1.729,51	Laçın İlçesi Kaymakamlık Hizmet Binası ve 2 adet Memur Lojmanı
Laçın	Arsa	1.226,70	0,00	0,00	1.226,70	Laçın Kaymakamlık Lojmanı
Laçın	Anıt Arsası	544,61	0,00	0,00	544,61	Anıt Arsası
Mecitözü	Arsa	1.000,00	0,00	0,00	1.000,00	Kaymakamlık Lojmanı
Mecitözü	Arsa	9,00	0,00	0,00	9,00	Boş Arsa
Mecitözü	Bahçeli Kargir 3 Katlı Kütüphane	370,00	0,00	0,00	370,00	Kütüphane Binası (Kültür ve Turizm Müdürlüğüne tahsisli)
Mecitözü	2 Katlı Ahşap Ev	117,00	0,00	0,00	117,00	Milli Eğitim Müdürlüğüne tahsisli
Mecitözü	Hamam Ve Müştemilatı	56.264,00	0,00	0,00	56.264,00	Beke Hamamı ve Müştemilatı
Mecitözü	Tarla	20.750,00	0,00	0,00	20.750,00	Boğazkaya Hamurkesen Mevkii
Mecitözü	Tarla	5.500,00	0,00	0,00	5.500,00	Boğazkaya Hamurkesen Mevkii
Mecitözü	Göl Alanı	1.188.472,99	0,00	0,00	1.188.472,99	Kozören, Figani,Köprübaşı, Söğütyolu, Devletolan Gölet yerleri
Mecitözü	Tarla	1.706,75	0,00	0,00	1.706,75	Kamulaştırılan tarla
Oğuzlar	Özel İdare Hizmet Binası	1.595,23	0,00	0,00	1.595,23	2 adet dükkan 1 adet Kaymakam Lojmanı 2 adet Memur Lojmanı
Ortaköy	2 Katlı Kâgir Bina	386,00	0,00	0,00	386,00	Ortaköy İlçesi Kaymakamlık Lojmanı
Ortaköy	Arsa	144,86	0,00	0,00	144,86	İlçe Emniyet Müdürlüğü Kullanımında
Ortaköy	Bağ	890,56	0,00	0,00	890,56	Bağ
Ortaköy	Sulama Göleti	101.400,00	0,00	0,00	101.400,00	Kızılhamza Köyü (Göl alanı)
Ortaköy	Tarla	1.533,00	0,00	0,00	1.533,00	Kızılhamza Köyü Köyü (Göl alanı)

İlçesi	Adı	Mülkiyet Durumuna göre Taşınmazın Alanı (m2)				Açıklama
		İl Özel İdaresi (m2)	Maliye Hazinesi (m2)	Diğer (m2)	Toplam (m2)	
Osmancık	Bahçeli Kargir Kaymakam Evi	581,12	0,00	0,00	581,12	Kaymakamlık Lojmanı
Osmancık	Tarla	9.558,00	0,00	0,00	9.558,00	Mülga Köy Hizmetleri. Genel Müdürlüğünden devir (Bakımevi)
Sungurlu	İlçe Özel İdare İş hanı Binası	1.450,66	0,00	0,00	1.450,66	(1-2 ve 3 Katlarda) 22 Adet İşyeri ve Büro
Sungurlu	Ham Toprak	14.705,71	0,00	0,00	14.705,71	Ham Toprak
Sungurlu	Ham Toprak	75.297,97	0,00	0,00	75.297,97	Ham Toprak
Sungurlu	Ham Toprak	5.121,46	0,00	0,00	5.121,46	Ham Toprak
Sungurlu	Yol	251,73	0,00	0,00	251,73	Yol
Uğurludağ	İlçe Özel İdare Hizmet Binası	600,79	0,00	0,00	600,79	7 Adet Lojman 5 Adet İşyeri
Uğurludağ	Arsa	3.370,59	0,00	0,00	3.370,59	Kaymakamlık Lojmanı
Uğurludağ	Arsa	10,29	0,00	0,00	10,29	Kaymakamlık Lojmanı
Uğurludağ	Arsa	49,45	0,00	0,00	49,45	Kaymakamlık Lojmanı

İlçesi	Adı	Mülkiyet Durumuna göre Taşınmazın Alanı (m2)				Açıklama
		İl Özel İdaresi (m2)	Maliye Hazinesi (m2)	Diğer (m2)	Toplam (m2)	
Merkez	Havaalanı	0,00	136.359,79	0,00	136.359,79	Hazineden Tahsis (4 Adet Parsel)
	Arsa Ham toprak					
Merkez	Tarla	0,00	110.078,70	0,00	110.078,70	Sarayköy Büz Şantiyesi Maliyeden Tahsisli
Merkez	Asfalt Plent tesisi	0,00	43.240,53	0,00	43.240,53	Asfalt Plent Tesisi (Maliye Hazinesinden Tahsisli)
Merkez	Fidanlık	0,00	7.267,80	0,00	7.267,80	(Şehitlik) Milli Emlak Müd. Tahsisli
Alaca	İki Katlı Kâgir Bina ve Tarla	0,00	9.945,64	0,00	9.945,64	Alaca İlçesi Bakım Evi Hazineden Tahsis (Alaca İlçesi Bakımevi)
İskilip	Kâgir Bina Arsası	0,00	2.359,37	0,00	2.359,37	Kaymakamlık Lojmanı (Mal Müd. Tahsis)
İskilip	Arsa	0,00	30.504,00	0,00	30.504,00	Bakımevi (Mal Müd. Tahsis)
Sungurlu	Arsa	0,00	30.240,00	0,00	30.240,00	Bakımevi
Sungurlu	Kaymakamlık Lojmanı ve Arsası	0,00	3.500,00	0,00	3.500,00	Kaymakamlık Lojmanı (Mal Müd. Tahsis)
Kargı	Arsa	502,42	0,00	0,00	502,42	Kaymakamlık Lojmanı (Mal Müd. Tahsis) Bahçe

İlçesi	Adı	Mülkiyet Durumuna göre Taşınmazın Alanı (m2)				Açıklama
		İl Özel İdaresi (m2)	Maliye Hazinesi (m2)	Diğer (m2)	Toplam (m2)	
Merkez	Patlayıcı Deposu	0,00	4.912,03	0,00	4.912,03	Maliye Hazinesinden Tahsisli
Merkez	İ.Ö.O Öğrenci Yurdu	0,00	7.419,26	0,00	7.419,26	İlköğretim Okulu Yurdu
Merkez	İlk Öğ. O.	0,00	8.793,00	0,00	8.793,00	Mehmet Akif Ersoy İ.Ö.O.
Merkez	İlk Öğ. O.	0,00	8.426,59	0,00	8.426,59	Tapuda Okul Arsası geçiyor.
Merkez	İlk Öğ. O.	0,00	22.013,25	0,00	22.013,25	İlköğretim Okulu
Merkez	İlk Öğ. O.	0,00	20.919,31	0,00	20.919,31	İlköğretim Okulu
Ortaköy	Park ve Bahçe Yeri	0,00	4.656,32	0,00	4.656,32	Kültür Parkı Alanı
Mecitözü	Askerlik Şubesi(Müze)	0,00	12.087,00	0,00	12.087,00	Askerlik Şubesi
Dodurga	Gölet Alanı	0,00	5.940,00	0,00	5.940,00	Gölet Alanı
Dodurga	Gölet Alanı	0,00	3.940,00	0,00	3.940,00	Gölet Alanı
Merkez	Bahçeli Ev Müştemilatı	0,00	2.305,44	0,00	2.305,44	Ekerler Konağı
Ortaköy (Aşdağul)	Gölet Alanı	0,00	1.244,53	0,00	1.244,53	Yol Güzergâh Genişletme Çalışmaları
Merkez	Çam Fidanlığı	0,00	7.267,80	0,00	7.267,80	Şehitlik
Dodurga	Tarla	0,00	118.813,73	0,00	118.813,73	Tıbbi Aromatik Bitki Üretim Merkezi

ÇORUM İL ÖZEL İDARESİ MAKİNE PARK DURUMU					
CİNSİ	ARACIN YAŞ DURUMU				ADET
	(0-5)	(6-10)	(11-15)	(15 YAŞ ÜSTÜ)	
OTOMOBİLLER	2	4	4	13	23
ARAZİ TAŞITI (JEEP)			1		1
PİKAP KAMYONET	11	9		11	31
KAMYONET(Otomobil Ruhsatlı)	3				3
MİNİBÜS	1	3	7	3	14
OTOBÜS		2	1	1	4
FATİH BMC DAMPERLİ KAMYON			8	4	12
MERCEDES DAMPERLİ KAMYON	2		13	6	21
MAN				2	2
FORD CARGO	11				11
SU TANKI		1			1
KURTARICI				1	1
AKARYAKIT TANKERİ			1	1	2
SEYYAR KAYNAK ARACI		1			1
SEYYAR YAĞLAMA ARACI		1			1
ÇÖP KAMYONU	14	4			18
SÜPÜRME ARACI		1	1		2
ÇEKİCİ	2	1	1	2	6
KAR MAKİNESİ				1	1
LASTİK TEKERLEKLİ YAMA SİLİNDİR	1	3			4
LASTİK TEKERLEKLİ YÜKLEYİCİ	1		1	4	6
VİDANJÖR	1				1
LASTİK TEKERLEKLİ EXCAVATÖR			1	1	2
PALETLİ EXCAVATÖR	3	2	1		6
VİBRASYONLU SİLİNDİR	4	2		4	10
KANAL KAZICI		8	5		13
ASFALT YAPIM DİSTRİBÜTÖRÜ	1	1		1	3
PALETLİ ASFALT FİNİŞERİ	1				1
ARAZÖZ			1	4	5
DOZER				5	5
GREYDER	9	5	2	10	26
KAYA DELİCİ	1				1
TOPLAM	68	48	48	74	238

2- Örgüt Yapısı:

5302 Sayılı Kanunun uygulanmasında, İl Özel İdaresi; İl halkının mahalli müşterek nitelikteki ihtiyaçlarını karşılamak üzere kurulan ve karar organı seçmenler tarafından seçilerek oluşturulan, idari ve mali özerkliğe sahip kamu tüzel kişisini,

İl özel İdaresinin organları; İl Genel Meclisini, İl Encümenini ve Valiyi ifade eder.

İl Genel Meclisi, İl özel idaresinin karar organı olan il genel meclisi ilgili kanunda gösterilen esas ve usuller çerçevesinde İldeki seçmenler tarafından seçilmiş 37 üyeden oluşmaktadır.

İl Encümeni, İl encümeni valinin başkanlığında, genel sekreter ile il genel meclisinin her yıl kendi üyeleri arasından seçeceği üç üye ile valinin her yıl birim amirleri arasından seçeceği iki üyeden oluşmaktadır.

Valinin katılmadığı encümen toplantısına genel sekreter başkanlık eder.

Vali, İl özel idaresinin başı ve tüzel kişiliğin temsilcisidir.

İL ÖZEL İDARESİ HARCAMA BİRİMLERİ

- 1-) Hukuk Müşavirliği.
- 2-) Destek Hizmetleri Müdürlüğü.
- 3-) Encümen Müdürlüğü.
- 4-) İnsan Kaynakları ve Eğitim Müdürlüğü.
- 5-) İmar ve Kentsel İyileştirme Müdürlüğü.
- 6-) Mali Hizmetler Müdürlüğü.
- 7-) Plan Proje Yatırım ve İnşaat Müdürlüğü.
- 8-) Çevre Koruma ve Kontrol Müdürlüğü.
- 9-) Tarımsal Hizmetler Müdürlüğü.
- 10-) Yol ve Ulaşım Hizmetleri Müdürlüğü.
- 11-) Kültür ve Sosyal İşler Müdürlüğü.
- 12-) Su ve Kanal Hizmetleri Müdürlüğü.
- 13-) Strateji Geliştirme Müdürlüğü.

TEŞKİLAT ŞEMASI

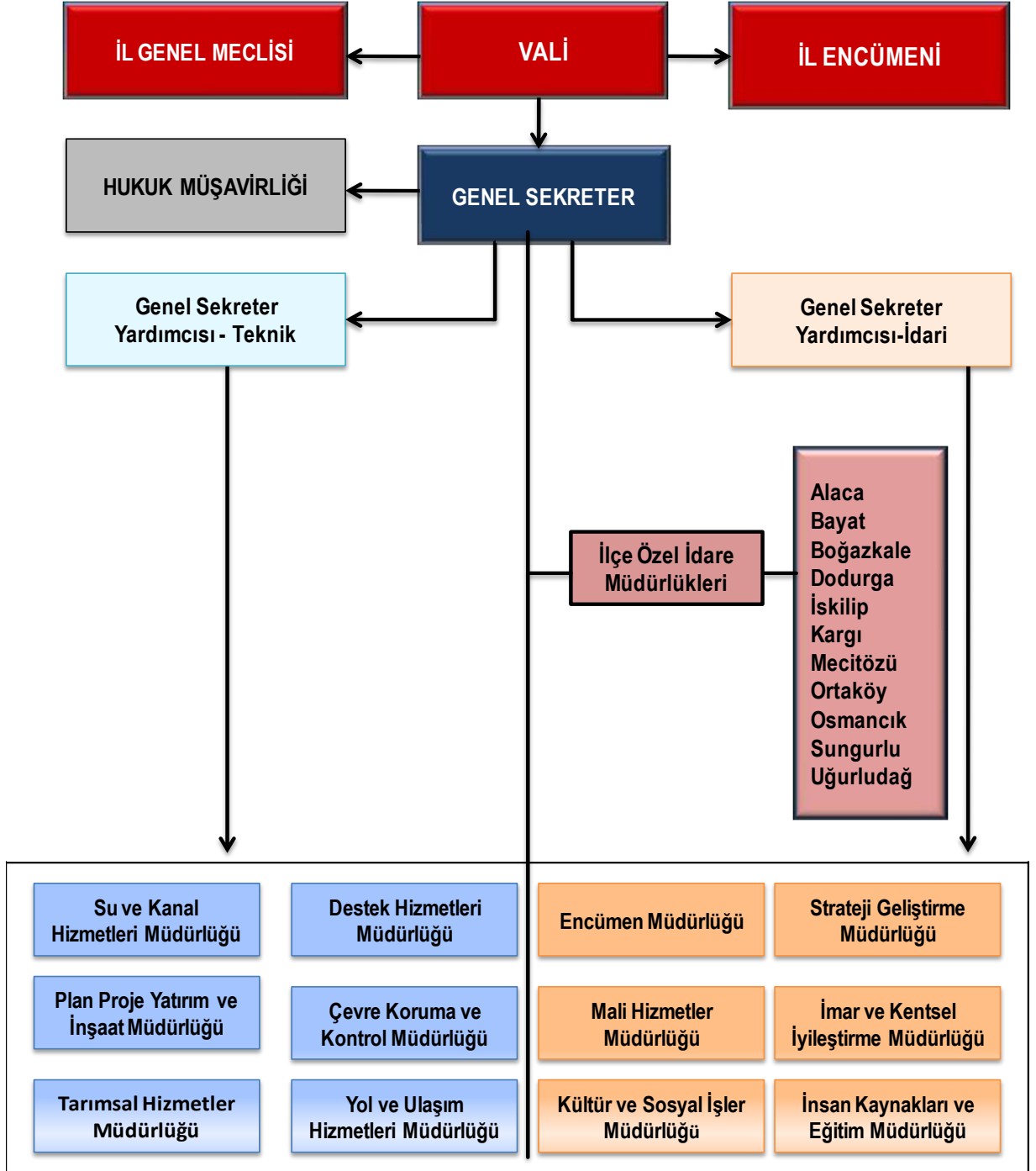

3- Bilgi ve Teknolojik Kaynaklar:**Yazılımlar**

Bilgisayar yazılımlarının Kültür Bakanlığı tarafından Fikir ve Sanat Eserlerinin telif hakkı koruması kapsamına alınması nedeniyle, kanunları uygulamak ve korumakla yükümlü olan İlimiz Özel İdaresi kanalıyla İdaremiz ve Valilik hizmetlerinde kullanılan bilgisayarlar için işletim sistemi ve 200 adet Microsoft Office programı alınarak bilgisayar yazılımları lisanslı hale getirilmiştir.

Bilgisayar üzerinden suç işlenmesine ve yasal olmayan internet sitelerinin girişlerini engellemek üzere ağ filtre cihazı alınarak güvenli internet erişimi sağlanmıştır. İlimiz Özel idaresinin network güvenliği ise 1 adet Fortigate firewall, 1 adet Crypttech Log kayıt cihazı ve 200 adet Nod 32 antivirüs yazılımları ile sağlanmaktadır.

İçişleri Bakanlığı tarafından e- İçişleri projesi kapsamında hazırlanan ve tüm İl Özel İdarelerinin kullanmış olduğu “e-içişleri” modülü idaremiz tarafından da etkin bir şekilde kullanılmaktadır.

Teknik birimlerimiz tarafından çizimler için netcat, netcat köydes yazılım, Audocad çizim programı, CBS (Coğrafi Bilgi Sistemi), PIX4D yazılım programları ile tapu bilgilerine ulaşmak üzere Takbis, hak ediş düzenlemeleri için e- hak ediş programı kullanılmaktadır.

Ayrıca tüm araçlarımız Araç Takip Sistemi ile izlenmektedir.

İL ÖZEL İDARESİ TEKNOLOJİK ARAÇ GEREÇ DURUMU	
BİLGİSAYAR (SERVER)	2
BİLGİSAYAR (LAPTOP)	63
BİLGİSAYAR (MASAÜSTÜ)	165
YAZICI (LASER)	110
YAZICI (PÜSKÜRTMELİ)	2
YAZICI (RENKLİ LAZER)	16
YAZICI (YAZICI+TARAYICI+FAX)	33
PROJEKSİYON ALETİ	3
TARAYICI	19
FORTINET AĞ GÜVENLİK CİHAZI	1
LOG KAYIT CİHAZI	1
KAMERA	37
TOPLAM	460

BİRİMLER	BİLGİSAYAR (SERVER)	BİLGİSAYAR (LAPTOP)	BİLGİSAYAR (MASAÜSTÜ)	YAZICI (LASER)	YAZICI (PÜSKÜRTMELİ)	RENKLİ LAZER YAZICI (FOTOSMART)	YAZICI TARAYICI +FAX)	FORTINET AĞ GÜVENLİK CİHAZI	LOG KAYIT CİHAZI	PROJEKSİYON ALETİ	TARAYICI	KAMERA
GENEL SEKRETERLİK	-	2	6	3	-	2	3	-			-	
İNSAN KAYNAKLARI MD.	-	2	11	3	1	-	5	-		-	3	
YOL VE ULAŞIM HİZMETLERİ MD.	-	1	15	6	1	2	-	-	-	-	1	
TARIMSAL HİZMETLER MD.	-	-	13	9	-	-	4	-	-	-	1	
KÜLTÜR VE SOSYAL İŞLER MD.	-	3	9	3	-	-	3			1	-	
MALİ HİZMETLER MD.	-	1	11	8	-	1	-	-		-	3	
İMAR VE KENTSEL İYİLEŞTİRME MD.	2	-	12	12	-	1	1	-	-	-	-	
PLAN PROJE YATIRIM VE İNŞAAT MD.	-	2	17	14	-	1	6	-	-	-	1	
ENCÜMEN MD.	-	43	6	7	-	1	2	-	-	1	1	
ÇEVRE KORUMA VE KONTROL MD.	-	1	10	5	-	3	4	-	-	-	2	
DESTEK HİZMETLERİ MD.	-	4	33	24	-	2	2	1	1	1	1	37
SU VE KANAL HİZMETLERİ MD.	-	3	16	10	-	1	2	-	-	-	4	
STRATEJİ GELİŞTİRME MD.	-	2	6	6	-	1	1	-	-	-	-	

4-İnsan Kaynakları.

Çorum İl Özel İdaresi kadroları, 5302 sayılı Kanununun 36. maddesine istinaden, 10.06.2007 tarih ve 26548 sayılı Resmi Gazete’de yayımlanarak yürürlüğe giren “İl Özel İdareleri Norm Kadro İlke ve Standartlarına İlişkin Yönetmelik’ in 10. maddesine istinaden, İl Genel Meclisinin 06.07.2007 tarih ve 217 sayılı kararı, 08.02.2008 tarih ve 67 sayılı kararı, 08.07.2010 tarih ve 242 sayılı kararı, 02.11.2010 tarih ve 312 sayılı kararı, 02.06.2015 tarih ve 221 sayılı ve 05.08.2016 tarih ve 280 sayılı kararları ile, Örgütsel Teşkilat Şemasında gösterildiği gibi, 1 adet Genel Sekreter, 2 adet Genel Sekreter Yardımcısı, 12 adet Müdür, 1 adet Hukuk Müşaviri, 1 adet İç Denetçi ve 13 adet İlçe Özel İdare Müdürü kadrosu ihdas edilmiştir.

İdaremiz Merkez ve İlçe Özel İdare Müdürlüklerinde **170** adet personel memur statüsünde, **157** personel 4857 sayılı İş Kanunu’na tabi daimi işçi statüsünde hizmet vermektedir. Çalışanlardan memur olarak görev yapanlar 657 sayılı Devlet Memurları Kanun’u, 5434 sayılı Emekli Sandığı Kanun’u ve 5510 sayılı Sosyal Sigortalar ve Genel Sağlık Sigortası Kanun’una, işçi statüsünde olanlar ise 4857 Sayılı İş Kanunu ve 506 Sayılı Sosyal Sigortalar Kanun’una tabidirler.

İdaremiz kadrolarında görev yapan 657 sayılı Kanun’a tabi personel ile 4857 sayılı İş Kanununa tabi personelin merkez ve ilçelere göre dağılımı aşağıda belirtilmiştir:

Merkezde;

G.İ.H.	: 69
T.H.S.	: 73
A.H.S.	: 1
S.H.S	: -
Y.H.S.	: 6

olmak üzere toplam **149 Memur** personel çalışmaktadır.

İlçe Teşkilatlarında ise;

G.İ.H	: 21
Y.H.S.	: -
T.H.S.	: -

olmak üzere toplam **170 Memur** personel çalışmaktadır.

13 ilçemizden, 11 İlçemizde İlçe Özel İdare Müdürü bulunmakta ve asil olarak görevlerini yürütmektedir. Oğuzlar ve Laçın İlçe Özel İdare Müdürlükleri boş bulunmaktadır.

Aynı şekilde İl Özel İdaremizde;

157 Adet Kadrolu işçi, **252** Adet Çorum İl Özel İdaresi Personel Anonim Şirketinde ve **6** Adet Sağlık Hizmeti personeli bulunmaktadır.

İdaremiz Merkez ve İlçe Özel İdare Müdürlüklerinde, 657 sayılı Devlet Memurları Kanunu ve 4857 sayılı İş Kanunu statüsünde görev yapan personel dağılımı aşağıda verilmiştir.

İL ÖZEL İDARESİ GENEL PERSONEL DAĞILIMI	PERSONEL SAYISI (Adet)
657 Sayılı Devlet Memurları Kanunu'na Tabi Personel Toplamı	170
4857 Sayılı İş Kanunu'na Tabi Personel Toplamı	157
Çorum İl Özel İdaresi Personel Anonim Şirketi Personel Toplamı	252
Hizmet Alımı Personel (Sağlık Hizmetleri Alımı)	6
GENEL TOPLAM	585

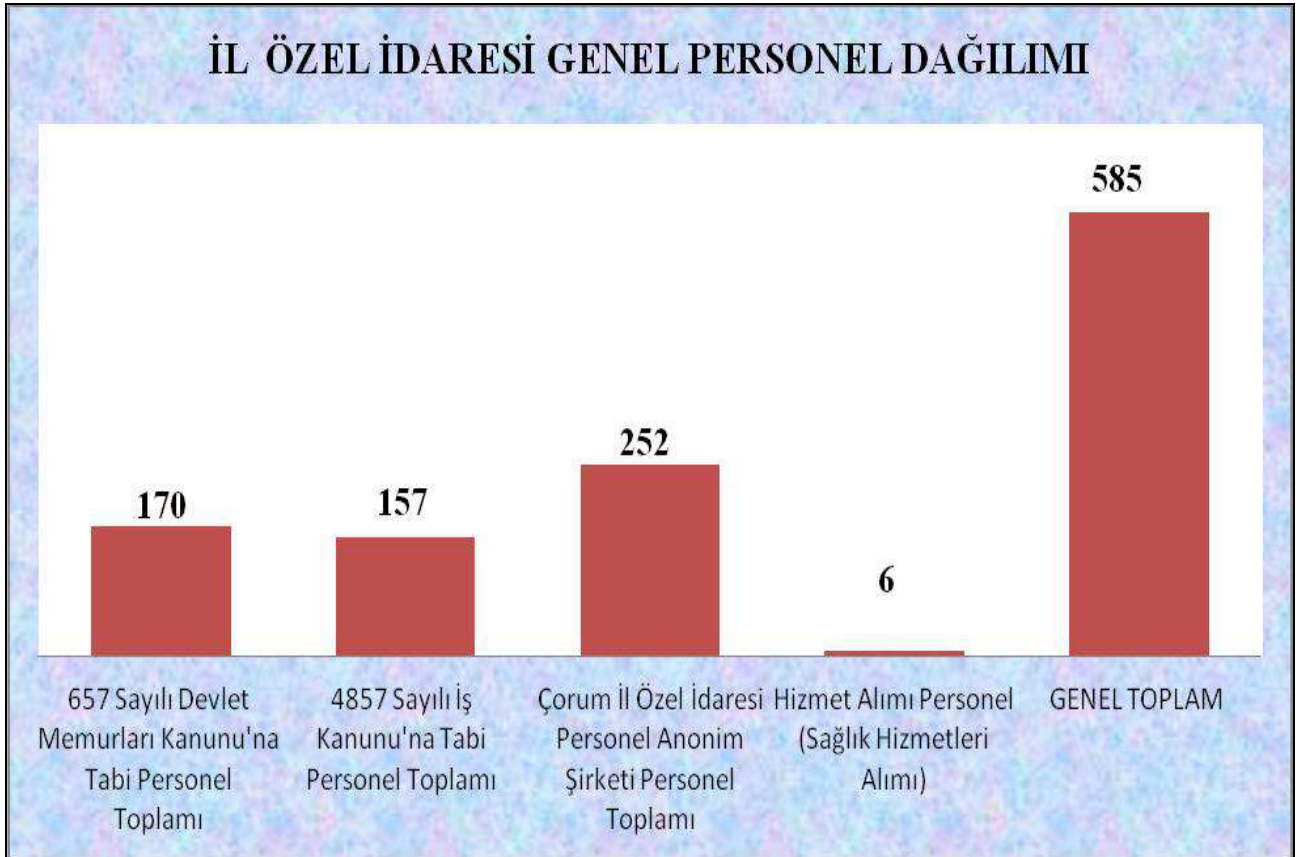

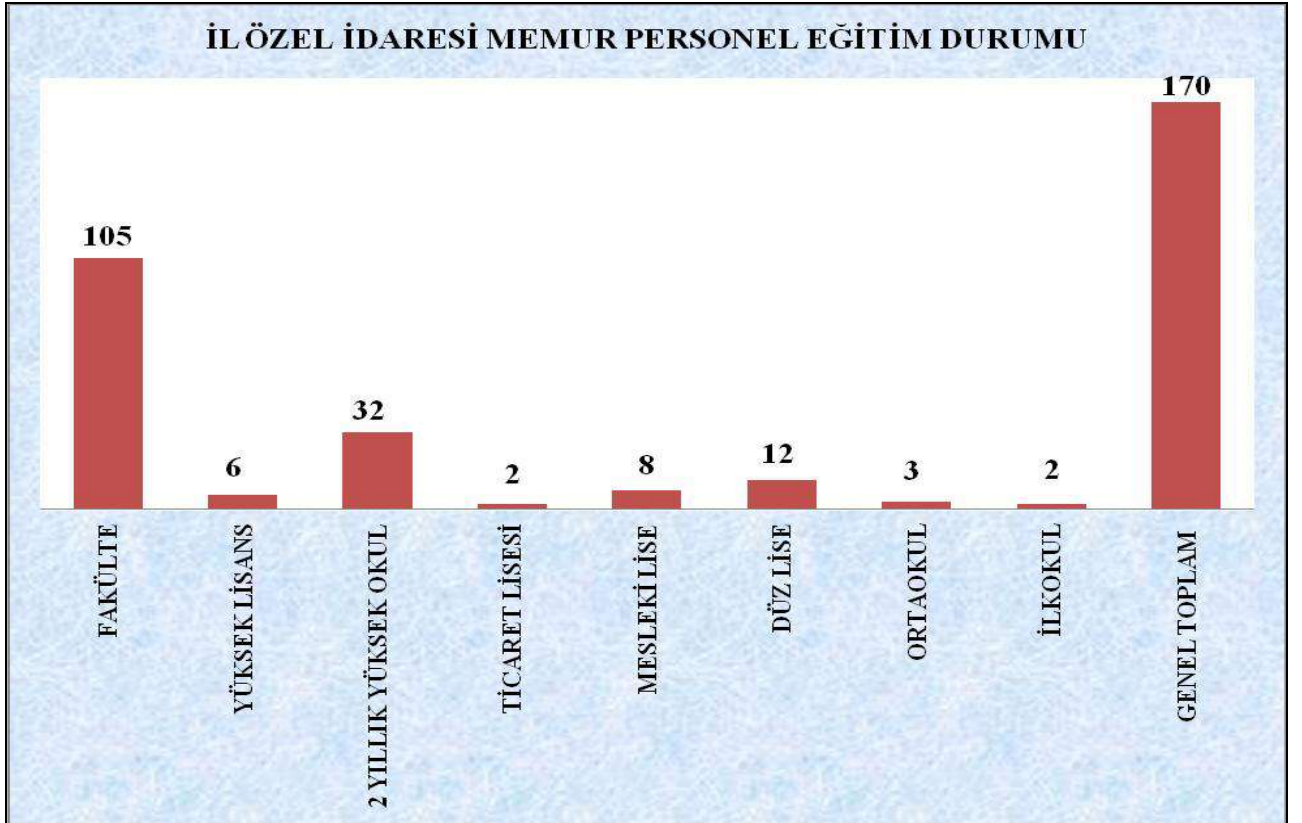
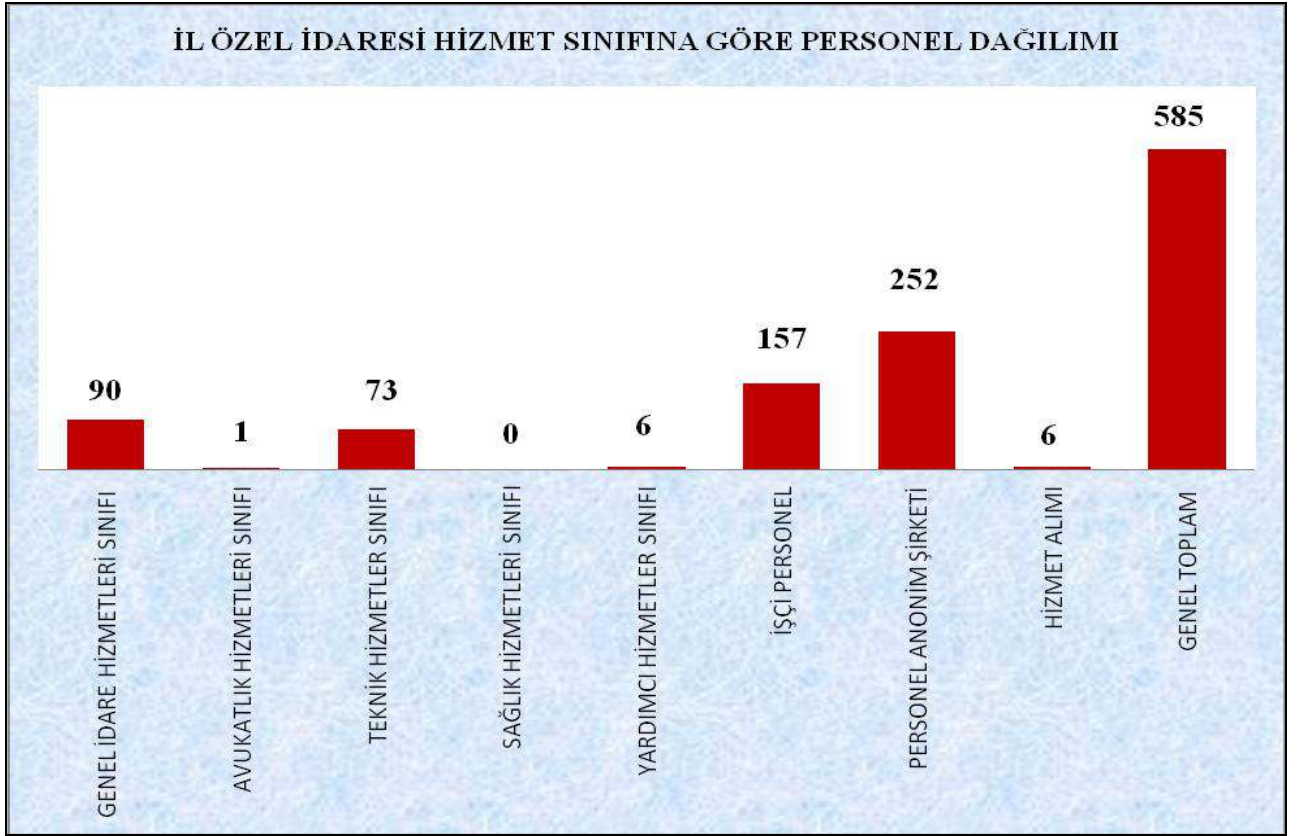

5- Yönetim ve İç Kontrol Sistemi:

VALİ: İl özel idaresinin başı ve tüzel kişiliğinin temsilcisidir. Valinin görev ve yetkileri 5302 sayılı İl Özel İdaresi Kanununun 30 uncu maddesinde şu şekilde düzenlenmiştir:

a) İl özel idaresi teşkilâtının en üst amiri olarak il özel idaresi teşkilâtını sevk ve idare etmek, il özel idaresinin hak ve menfaatlerini korumak.

b) İl özel idaresini stratejik plâna uygun olarak yönetmek, il özel idaresinin kurumsal stratejilerini oluşturmak, bu stratejilere uygun olarak bütçeyi, il özel idaresi faaliyetlerinin ve personelinin performans ölçütlerini hazırlamak ve uygulamak, izlemek ve değerlendirmek, bunlarla ilgili raporları meclise sunmak.

c) İl özel idaresini Devlet dairelerinde ve törenlerde, davacı veya davalı olarak da yargı yerlerinde temsil etmek veya vekil tayin etmek.

d) İl encümenine başkanlık etmek.

e) İl özel idaresinin taşınır ve taşınmaz mallarını idare etmek.

f) İl özel idaresinin gelir ve alacaklarını takip ve tahsil etmek.

g) Yetkili organların kararını almak şartıyla sözleşme yapmak.

h) İl genel meclisi ve encümen kararlarını uygulamak.

i) Bütçeyi uygulamak, bütçede meclis ve encümenin yetkisi dışında kalan aktarmaları yapmak.

j) İl özel idaresi personelini atamak.

k) İl özel idaresi, bağlı kuruluşlarını ve işletmelerini denetlemek.

l) Şartsız bağışları kabul etmek.

m) İl halkının huzur, esenlik, sağlık ve mutluluğu için gereken önlemleri almak.

n) Bütçede yoksul ve muhtaçlar için ayrılan ödeneği kullanmak.

o) Kanunlarla il özel idaresine verilen ve il genel meclisi veya il encümeni kararını gerektirmeyen görevleri yapmak ve yetkileri kullanmak.

Genel sekreter; il özel idaresi hizmetlerini vali adına ve onun emirleri yönünde, mevzuat hükümlerine, il genel meclisi ve il encümeni kararlarına, il özel idaresinin amaç ve politikalarına, stratejik plan ve yıllık çalışma programına göre düzenler ve yürütür. Bu amaçla il özel idaresi kuruluşlarına gereken emirleri verir ve bunların uygulanmasını gözetir ve sağlar. Genel sekreter belirtilen bu hizmetlerin yürütülmesinden valiye karşı sorumludur.

İl Genel Meclisi; il özel idaresinin karar organıdır ve ildeki seçmenler tarafından seçilmiş üyelere oluşur. İl genel meclisinin görev ve yetkileri 5302 Sayılı İl Özel İdaresi Kanununun 10 uncu maddesinde şu şekilde belirlenmiştir:

a) Stratejik plân ile yatırım ve çalışma programlarını, il özel idaresi faaliyetlerini ve personelinin performans ölçütlerini görüşmek ve karara bağlamak.

b) Bütçe ve kesin hesabı kabul etmek, bütçede kurumsal kodlama yapılan birimler ile fonksiyonel sınıflandırmanın birinci düzeyleri arasında aktarma yapmak.

c) Belediye sınırları il sınırı olan Büyükşehir Belediyeleri hariç İl çevre düzeni plânı ile belediye sınırları dışındaki alanların imar plânlarını görüşmek ve karara bağlamak.⁽²⁾

d) Borçlanmaya karar vermek.

e) Bütçe içi işletmeler ile Türk Ticaret Kanununa tâbi ortaklıklar kurulmasına veya bu ortaklıklardan ayrılmaya, sermaye artışına ve gayrimenkul yatırım ortaklığı kurulmasına karar vermek.

f) Taşınmaz mal alımına, satımına, trampa edilmesine, tahsisine, tahsis şeklinin değiştirilmesine veya tahsisli bir taşınmazın akar haline getirilmesine izin; üç yıldan fazla kiralanmasına ve süresi yirmibeş yılı geçmemek kaydıyla bunlar üzerinde sınırlı aynî hak tesisine karar vermek.

g) Şartlı bağışları kabul etmek.

h) (İptal: Anayasa Mahkemesinin 18/1/2007 tarihli ve E.:2005/32, K.:2007/3 sayılı Kararı ile.)

i) İl özel idaresi adına imtiyaz verilmesine ve il özel idaresi yatırımlarının yap-işlet veya yap-işlet-devret modeli ile yapılmasına, il özel idaresine ait şirket, işletme ve iştiraklerin özelleştirilmesine karar vermek.

j) Encümen üyeleri ile ihtisas komisyonları üyelerini seçmek.

k) İl özel idaresi tarafından çıkarılacak yönetmelikleri kabul etmek.

l) Norm kadro çerçevesinde il özel idaresinin ve bağlı kuruluşlarının kadrolarının ihdas, iptal ve değiştirilmesine karar vermek.

m) Yurt içindeki ve yurt dışındaki mahallî idareler ve mahallî idare birlikleriyle karşılıklı işbirliği yapılmasına karar vermek.

n) Diğer mahallî idarelerle birlik kurulmasına, kurulmuş birliklere katılmaya veya ayrılmaya karar vermek.

o) İl özel idaresine kanunlarla verilen görev ve hizmetler dışında kalan ve ilgililerin isteğine bağlı hizmetler için uygulanacak ücret tarifelerini belirlemek.

İl genel meclisi, il genel meclisince belirlenecek bir aylık tatil hariç her ayın ilk haftası meclis tarafından önceden belirlenen günde mutata toplantı yerinde toplanır.

İl genel meclisi, üye tam sayısının salt çoğunluğuyla toplanır ve katılanların salt çoğunluğuyla karar verir. Ancak, karar yeter sayısı, üye tam sayısının dörtte birinden az olamaz. Oylamada eşitlik çıkması durumunda meclis başkanının bulunduğu taraf çoğunluk sayılır. Gizli oylamalarda eşitlik çıkması durumunda oylama tekrarlanır, eşitliğin bozulmaması durumunda meclis başkanı tarafından kur'a çekilir.

Meclisin toplanmasında, üye tam sayısının salt çoğunluğu sağlanamadığı takdirde, başkan, gün ve saatini tespit ederek en geç üç gün içinde toplanmak üzere meclisi tatil eder. Gelecek toplantı, üye tam sayısının dörtte birinden az olmayan üye sayısı ile yapılır.

İl genel meclisi tarafından alınan kararların tam metni, en geç beş gün içinde valiye gönderilir. Vali, hukuka aykırı gördüğü kararları, yedi gün içinde gerekçesini de belirterek yeniden görüşülmek üzere il genel meclisine iade edebilir. Valiye gönderilmeyen meclis kararları yürürlüğe girmez. Yeniden görüşülmesi istenilmeyen kararlar kesinleşir.

Vali, meclisin ısrarı ile kesinleşen kararlar aleyhine on gün içinde idarî yargıya başvurabilir.

Kesinleşen il genel meclisi karar özetleri toplantıyı izleyen en geç yedi gün içinde çeşitli yollarla halka duyurulur.

İl encümeni valinin başkanlığında, genel sekreter ile il genel meclisinin her yıl kendi üyeleri arasından seçeceği üç üye ile valinin her yıl birim amirleri arasından seçeceği iki üyeden oluşmaktadır. Valinin katılmadığı encümen toplantısına genel sekreter başkanlık eder.

Encümen, haftada en az bir defa olmak üzere üye tam sayısının salt çoğunluğuyla toplanır ve katılanların salt çoğunluğuyla karar verir. Oyların eşitliği durumunda başkanın bulunduğu taraf çoğunluk sayılır. Çekimsiz oy kullanılmaz.

Encümen gündemi vali tarafından hazırlanır. Encümen üyeleri gündem maddesi teklif edebilir. Encümen, gündemindeki konuları en geç bir hafta içinde görüşüp karara bağlar. Alınan kararlar başkan ve toplantıya katılan üyeler tarafından imzalanır. Karara muhalif kalanlar gerekçelerini de açıklar.

Vali kanun, tüzük, yönetmelik ve il genel meclisi kararlarına aykırı gördüğü encümen kararının bir sonraki toplantıda tekrar görüşülmesini isteyebilir. Encümen, kararında ısrar ederse karar kesinleşir. Bu takdirde, vali, kesinleşen encümen kararının uygulanmasını durdurur ve idari yargı mercilerine yürütmeyi durdurma talebi ile birlikte on gün içinde başvurur. İtiraz Danıştay'ca en geç altmış gün içinde karara bağlanır.

İl Encümeninin görev ve yetkileri; 5302 sayılı İl Özel İdaresi Kanununun 26. maddesinde şu şekilde belirlenmiştir:

a) Stratejik plân ve yıllık çalışma programı ile bütçe ve kesin hesabı inceleyip il genel meclisine görüş bildirmek.

b) Yıllık çalışma programına alınan işlerle ilgili kamulaştırma kararlarını almak ve uygulamak.

c) Öngörülmeleyen giderler ödeneğinin harcama yerlerini belirlemek.

d) Bütçede fonksiyonel sınıflandırmanın ikinci düzeyleri arasında aktarma yapmak.

e) Kanunlarda öngörülen cezaları vermek.

f) Vergi, resim ve harçlar dışında kalan ve miktarı beşmilyar Türk Lirasına kadar olan ihtilafların sulhen halline karar vermek.

g) Taşınmaz mal satımına, trampa edilmesine ve tahsisine ilişkin kararları uygulamak, süresi üç yılı geçmemek üzere kiralanmasına karar vermek.

h) Belediye sınırları dışındaki umuma açık yerlerin açılış ve kapanış saatlerini belirlemek.

i) Vali tarafından havale edilen konularda görüş bildirmek.

j) Kanunlarla verilen diğer görevleri yapmak.

İl özel idarelerinde iç ve dış denetim 5018 Sayılı Kamu Malî Yönetimi Ve Kontrol Kanunu hükümlerine göre yapılır. Denetim, iş ve işlemlerin hukuka uygunluk, malî ve performans denetimini kapsar.

5018 Sayılı Kamu Mali Yönetimi ve Kontrol Kanununun 60. maddesi ve 5436 Sayılı kanunun 15. maddesi uyarınca Bakanlar Kurulu tarafından çıkarılan “Strateji Geliştirme Birimlerinin Çalışma Usul ve Esasları Hakkında Yönetmeliği”nde öngörülen düzenleyici ve denetleyici kurumlar hariç olmak üzere, genel yönetim kapsamındaki her bir kamu idaresinin oluşturacağı strateji geliştirme birimlerinin stratejik yönetim ve performans yönetimi ile mali hizmetler kapsamında yürüteceği fonksiyonlar Çorum İl Özel İdaresi Strateji Geliştirme Müdürlüğü ve Mali Hizmetler Müdürlüğü tarafından gerçekleştirilmektedir.

II- AMAÇ VE HEDEFLER.

A- İdarenin Amaç ve Hedefleri.

İlimiz Özel İdaresi 2015-2019 yıllarını kapsayan stratejik planda yer alan hedeflerini gerçekleştirmek üzere bütçe kaynaklarını en iyi şekilde kullanmaktadır.

Kamusal hizmetlerde ve yatırımlarda, mahalli müşterek ihtiyaçlar ile öncelikli ihtiyaçlar dikkate alınarak planlanma yapılmıştır.

Kamusal kaynaklar ilçeler arasındaki gelişmişlik farkının en aza indirilmesi için kullanılmakta, nüfusun yoğun olduğu bölgelerde kamusal yatırımlara daha fazla ağırlık verilerek planlama çalışmalarında bu husus her zaman göz önünde bulundurulmaktadır.

Kamusal yatırımlarda mevzuatlara ve tasarruf tedbirlerine uyularak, kaynağını kanun ve yönetmelikten almayan hiçbir harcamaya izin verilmeyerek, kaynakların sınırlı olması nedeniyle israfına müsaade edilmemektedir. Yatırım ve hizmetlerin ihale sürecinden teslim alınma süresine kadar olan her kademesinde mevzuata uygunluk aranarak, kamunun ve halkın menfaatleri göz önünde tutulmaktadır.

Fiziksel altyapılar çağın gerektirdiği standartlarda ve amaca hizmet edecek şekilde projelendirilerek uygulanmaktadır.

B-Temel Politikalar ve Öncelikler.

1-)Eğitim Hizmetlerinde; Eğitim hizmetlerinde kalitenin artırılması, fiziksel ve teknolojik alt yapı olanaklarının gerçekleştirilmesine yönelik yeni derslikler yapmak ve donatılarını tamamlamak, okullarda sosyal alanlar oluşturmak

2-)Köye Yönelik Hizmetlerde; Kırsal alanda kaliteli, sağlıklı ve verimli kullanılabilen tarımsal alt yapıyı geliştirmek üzere gelişmiş altyapı tesisleri oluşturmak.

3-)Kültür ve Turizm Hizmetlerinde; İlimizde tarihi ve kültürel değerlerimizi korumak, yaşatmak ve tanıtılmasına katkı sağlamak üzere ihtiyaç duyulan alt yapı çalışmalarını desteklemek.

4-)Sosyal Hizmetlerinde; Dezavantajlı grupların topluma kazandırılması için gerçekleştirilecek faaliyetleri desteklemek.

5-)Sağlık Hizmetlerinde; İhtiyaç duyulan alanlarda malzeme ve ekipman desteği sağlamak uretiyle sağlık hizmetleri ve sağlık hizmeti sunulan alanları desteklemek.

6-)Gençlik ve Spor Hizmetlerinde, Çocuk, genç ve yetişkinlerin spora olan ilişkilerini artırmak üzere malzeme ve spor etkinliklerini desteklemek.

7-)Çevre Koruma ve Kontrol Hizmetlerinde; Yerleşim birimleri ve ortak yaşam alanlarında doğal varlıkların ve çevrenin korunmasına yönelik faaliyetleri desteklemek.

8-) Emniyet, Asayiş ve Güvenlik Hizmetlerinde; Yerleşim birimlerinde yaşayan insanların can ve mal kaybını önlemeye yönelik makine teçhizat, arama kurtarma malzemesi ve bu yönde yapılacak eğitim projelerini desteklemek.

9-) Çevre ve İmar Hizmetlerinde; Çevre unsurlarını içeren güvenli ve sağlıklı kullanılabilen yaşam alanları oluşturmak üzere yapılacak olan faaliyetleri kapsamaktadır.

III- FAALİYETLERE İLİŞKİN BİLGİ VE DEĞERLENDİRMELER

A-Mali Bilgiler.

1-Bütçe Uygulama Sonuçları.

2019 Mali yılı Gelir Bütçesi 114.100.000,00 TL olarak uygulanmaya konulmuştur.

2018 Mali yılından 2019 Mali yılına devreden (Tahsisli Mahiyetindeki ödeneklerde dahil) **78.687.209,25 TL**, 2019 Mali yılı bütçesi ile verilen **114.100.000,00 TL**, Tahsisli Mahiyetinde ek ödenek olarak verilen **110.507.522,96 TL** olmak üzere 2019 Mali yılında toplam **303.294.732,21 TL** ödenek elde edilmiş olup, bu ödenekten yıl sonu itibari ile toplam **239.965.243,53 TL** gider gerçekleşmiştir.

2019 Mali yılı içerisinde harcanmayarak arta kalan toplam **63.329.488,68 TL** ödenekten **1.294.162,35 TL** ödenek iptal edilerek, faaliyet ve projelere tahsisli olan **62.035.326,33 TL** ödenek ise 2020 Mali yılı bütçesine devredilmiştir.

Bütçenin uygulanması sırasında İl Özel İdare görevlerinden özellikle ve öncelikle halkın mahalli ve müşterek ihtiyaçlarının karşılanması amacıyla, kırsal kesime dönük hizmetlere ağırlık verilerek azami seviyede savurganlıktan kaçınılmış, Özel idare gelirleri etkin ve verimli kullanılarak faaliyetler gerçekleştirilmiştir.

2019 Mali Yılı içerisinde yapılan harcamalar ile elde edilen gelirlerin ayrıntıları ilişikte sunulan cetvellerde de görüleceği üzere özetle aşağıda 2 bölüm halinde izah edilmiştir.

2- Temel Mali Tablolara İlişkin Açıklamalar.

2019 YILI GİDER BÜTÇESİ KESİN HESABI	
2019 Yılı İl Özel İdaresi Bütçesi	114.100.000,00
2018 Yılından 2019 Yılına Devreden Bütçe Ödeneği Toplamı	78.687.209,25
2019 Yılında Bakanlıklardan Aktarılan Tahsisli Mahiyetindeki Ödenekler	110.507.522,96
YIL SONU İTİBARIYLA TOPLAM BÜTÇE	303.294.732,21
2019 Yılısonu İtibariyle Harcanan Toplam Bütçe	239.965.243,53
2019 Yılısonu itibariyle Harcanmayarak Arta Kalan Toplam Ödenek	63.329.488,68
2019 Yılısonu İtibariyle İPTAL Edilen Ödenek	1.294.162,35
<u>2019 Yılından 2020 Yılına Devreden Bütçe Ödeneği Toplamı</u>	62.035.326,33

2019 YILI EKONOMİK DÜZEYDE BÜTÇE GİDERLERİ TOPLAMI	
01- Personel Giderleri	67.528.088,87
02- Sosyal Güvenlik Kurumlarına Devlet Primi Giderleri	12.655.614,79
03- Mal ve Hizmet Alımları	38.079.941,38
04- Faiz Giderleri	5.856.005,01
05- Cari Transferler	3.284.118,94
06- Sermaye Giderleri	97.752.218,56
07- Sermaye Transferleri	14.809.255,98
GENEL TOPLAM	239.965.243,53

* Diğer Bakanlıklardan aktarılan ödeneklerde dahil edilmiştir.

2019 YILI FONKSİYONEL VE FİNANSAL SINIFLANDIRMAYA GÖRE BÜTÇE GİDERLERİ

GİDER BÜTÇESİ	FİNANSAL (5)		FİNANSAL (8)	
	MERKEZ	İLÇELER	MERKEZ	İLÇELER
01- GENEL KAMU HİZMETLERİ	53.697.634,50	3.686.315,00	56.956.048,86	15.028.987,30
02- SAVUNMA HİZMETLERİ	299.513,25	0,00	429.508,02	0,00
03- KAMU DÜZENİ VE GÜVENLİK HİZMETLERİ	21.950,00	0,00	1.864.119,37	0,00
04- EKONOMİK İŞLER VE HİZMETLER	18.281.424,36	50.002,36	6.830.452,79	0,00
05- ÇEVRE KORUMA HİZMETLERİ	4.252.108,60	0,00	123.528,56	0,00
06- İSKAN VE TOPLUM REFAHI HİZMETLERİ	24.339.073,24	0,00	3.046.389,21	0,00
07- SAĞLIK HİZMETLERİ	530.500,29	0,00	7.418.793,53	0,00
08- DİNLENME, KÜLTÜR VE DİN HİZMETLERİ	1.406.473,03	116.903,00	3.120.625,17	0,00
09- EĞİTİM HİZMETLERİ	19.878.439,03	80.444,00	6.533.963,29	220.406,05
10- SOSYAL GÜVENLİK VE SOSYAL YARDIM HİZ.	489.975,22	0,00	11.261.665,50	
TOPLAM	123.197.091,52	3.933.664,36	97.585.094,30	15.249.393,35
FONKSİYONEL TOPLAM GİDER	239.965.243,53			

2019 YILI EKONOMİK VE FİNANSAL SINIFLANDIRMAYA GÖRE BÜTÇE GİDERLERİ

GİDER BÜTÇESİ	FİNANSAL (5)		FİNANSAL (8)	
	MERKEZ	İLÇELER	MERKEZ	İLÇELER
01-PERSONEL GİDERLERİ	12.373.552,95	2.459.083,01	37.666.465,61	15.028.987,30
02-SOSYAL GÜVENLİK KURUM. DEVLET PRİMİ GİD.	1.799.476,09	409.956,24	10.446.182,46	0,00
03-MAL VE HİZMET ALIMLARI	28.938.079,67	752.399,75	8.169.055,91	220.406,05
04-FAİZ GİDERLERİ	5.856.005,01	0,00	0,00	0,00
05-CARİ TRANSFERLER	2.723.672,78	33.446,49	526.999,67	0,00
06-SERMAYE GİDERLERİ	63.734.341,39	0,00	34.017.877,17	0,00
07-SERMAYE TRANSFERLERİ	7.771.963,63	278.778,87	6.758.513,48	0,00
TOPLAM	123.197.091,52	3.933.664,36	97.585.094,30	15.249.393,35
EKONOMİK TOPLAM GİDER	239.965.243,53			

2019 YILI KESİN HESABINA GÖRE BÜTÇE ÖDENEĞİ TOPLAMI İLE HARCAMALARA İLİŞKİN LİSTE

BİRİMLER	TOPLAM BÜTÇE	HARCAMA
ALACA İLÇE ÖZEL İDARESİ	2.940.285,91	2.773.096,78
BAYAT İLÇE ÖZEL İDARESİ	1.311.605,73	1.260.544,94
BOĞAZKALE İLÇE ÖZEL İDARESİ	828.369,00	794.884,78
DODURGA İLÇE ÖZEL İDARESİ	648.275,40	598.259,91
ISKILIP İLÇE ÖZEL İDARESİ	2.581.174,55	2.491.540,17
KARGI İLÇE ÖZEL İDARESİ	1.932.078,81	1.854.408,46
MECİTÖZÜ İLÇE ÖZEL İDARESİ	1.725.273,20	1.707.795,95
OĞUZLAR İLÇE ÖZEL İDARESİ	0,00	0,00
ORTAKÖY İLÇE ÖZEL İDARESİ	779.020,66	719.467,76
OSMANCIK İLÇE ÖZEL İDARESİ	2.277.820,26	2.136.309,49
SUNGURLU İLÇE ÖZEL İDARESİ	3.998.511,79	3.824.035,07
UGURLUDAG İLÇE ÖZEL İDARESİ	1.115.393,00	1.022.714,40
ÖZEL KALEM	771.000,00	725.272,69
HUKUK MÜŞAVİRLİĞİ	757.500,00	679.480,88
DESTEK HİZMETLERİ MÜDÜRLÜĞÜ	18.236.000,00	16.136.940,99
ENCÜMEN MÜDÜRLÜĞÜ	1.546.012,00	1.527.257,17
İNSAN KAYNAKLARI VE EĞİTİM MÜDÜRLÜĞÜ	76.543.816,70	74.121.302,60
İMAR VE KENTSEL İYİLEŞTİRME MÜDÜRLÜĞÜ	1.835.305,32	1.239.306,16
MALİ HİZMETLER MÜDÜRLÜĞÜ	11.371.320,22	11.309.956,03
PLAN-PROJE-YATIRIM VE İNŞAAT MÜDÜRLÜĞÜ	101.419.909,65	51.280.304,85
ÇEVRE KORUMA VE KONTROL MÜDÜRLÜĞÜ	766.891,23	722.202,86
TARIMSAL HİZMETLER MÜDÜRLÜĞÜ	10.546.167,23	9.607.254,38
YOL VE ULAŞIM HİZMETLERİ MÜDÜRLÜĞÜ	18.060.806,07	15.356.781,31
KÜLTÜR VE SOSYAL İŞLER MÜDÜRLÜĞÜ	4.102.765,89	1.718.088,29
SU VE KANAL HİZMETLERİ MÜDÜRLÜĞÜ	31.191.082,07	30.443.168,96
STRATEJİ GELİŞTİRME MÜDÜRLÜĞÜ	6.008.347,52	5.914.868,65
GENEL TOPLAM	303.294.732,21	239.965.243,53

2019 YILI GELİR BÜTÇESİ KESİN HESABI TOPLAMI	
İl Özel İdaresi Gerçekleşen Geliri	109.939.105,17
Bakanlıklardan Aktarılan Gelirler	125.536.758,42
Yıl sonu Gerçekleşen Bütçe	235.475.863,59

2019 YILI İL ÖZEL İDARESİ ORTAKLIK PAYLARI BÜTÇE DETAYI	
Vilayetler Hizmet Birliği (Ortaklık Payı) (2017 Yılı Gerçekleşen Gelir Kesin Hesabı Üzerinden % 1)	1.048.336,24
Kalkınma Ajansı Ortaklık Payı (2017 Yılı Gerçekleşen Gelir Kesin Hesabı Üzerinden % 1)	1.048.336,24
Yeşilirmak Havzası Kalkınma Birliği Ortaklık Payı (Yılı içinde Yönetim Kurulu Kararı ile belirlenmektedir.)	300.000,00
Osmancık Organize Sanayi Bölgesi Md.(% 40)	820.000,00
Çorum Teknoloji Geliştirme bölgesi Yönetici A.Ş (TEKNOKENT)	1.200,00
TOPLAM	3.217.872,48

2019 YILI İL ÖZEL İDARESİ BÜTÇESİNDEN KÖYLERE HİZMET GÖTÜRME BİRLİKLERİNE AYRILAN ÖDENEKLER		
İLÇESİ	NE İÇİN VERİLDİĞİ	TUTAR
MERKEZ	İlçe köylerinde köye yönelik hizmetlerde kullanılmak üzere	430.000,00
ALACA	İlçe köylerinde köye yönelik hizmetlerde kullanılmak üzere	145.000,00
BAYAT	İlçe köylerinde köye yönelik hizmetlerde kullanılmak üzere	200.000,00
BOĞAZKALE	İlçe köylerinde köye yönelik hizmetlerde kullanılmak üzere	45.000,00
DODURGA	İlçe köylerinde köye yönelik hizmetlerde kullanılmak üzere	50.000,00
İSKİLİP	İlçe köylerinde köye yönelik hizmetlerde kullanılmak üzere	130.000,00
KARGI	İlçe köylerinde köye yönelik hizmetlerde kullanılmak üzere	70.000,00
LAÇIN	İlçe köylerinde köye yönelik hizmetlerde kullanılmak üzere	55.000,00
MECİTÖZÜ	İlçe köylerinde köye yönelik hizmetlerde kullanılmak üzere	90.000,00
OĞUZLAR	İlçe köylerinde köye yönelik hizmetlerde kullanılmak üzere	55.000,00
ORTAKÖY	İlçe köylerinde köye yönelik hizmetlerde kullanılmak üzere	110.000,00
OSMANCIK	İlçe köylerinde köye yönelik hizmetlerde kullanılmak üzere	700.000,00
SUNGURLU	İlçe köylerinde köye yönelik hizmetlerde kullanılmak üzere	130.000,00
UĞURLUDAĞ	İlçe köylerinde köye yönelik hizmetlerde kullanılmak üzere	55.000,00
TOPLAM		2.265.000,00

3-Mali Denetim Sonuçları.

Çorum İl Özel İdaresinin hesap denetimi, 5018 Sayılı Kamu Mali Yönetimi ve Kontrol Kanunu gereğince Sayıştay Başkanlığı tarafından dış denetime tabii olup, 2019 Yılı hesapları Sayıştay Başkanlığı tarafından denetlenmemiş, ancak idarenin genel iş ve yürütümü Mülkiye Müfettişleri tarafından 27.05.2019- 19.06.2019 tarihleri arasında teftiş

Ayrıca, 5302 Sayılı İl Özel İdaresi Kanunu'nun 17. maddesi gereğince 2019 yılı iş ve işlemleri Meclis Denetim Komisyonu tarafından Şubat ayı sonu itibariyle tamamlanmıştır.

B-) Performans Bilgileri**1-Faaliyet, Proje ve Performans Bilgileri.****YOL VE ULAŞIM HİZMETLERİ MÜDÜRLÜĞÜ**

Stratejik	Alan 2	Yerleşim Birimlerine Hizmetler	
	Amaç 1	Çevre unsurlarını içeren, kaliteli, sağlıklı, güvenli, verimli ve etkin olarak kullanılabilen gelişmiş alt yapı tesisleri oluşturmak	
	Hedef 4	Yol ağında bulunan 1. ve 2.derece yolların standartlarının yükseltilmesi	
Faaliyet No	Faaliyet Tanımı	Performans Göstergesi	2019 Yılı Gerçekleştirilen Faaliyetler
2.1.4.1.	1.kat asfalt yapımı	31,5 km	109,90 km 1. kat asfalt yapımı gerçekleştirilmiştir. 75.10 Km İl Özel İdaresi Bütçesinden, 34.80 Km Köydes Programı kapsamında yapılmıştır.
2.1.4.2	2. kat asfalt yapımı	5,50 km	13,95 Km 2. Kat Asfalt yol yapımı gerçekleştirilmiştir. 8,00 Km İl Özel İdaresi Bütçesinden, 5,95Km Köydes Programı kapsamında yapılmıştır.
2.1.4.3.	Kilit beton parke taşı yapımı	22 Ünite	201 Köyde toplam 332.523,00 m² Kilit Taşı yapımı gerçekleştirilmiştir. 90 Köyde (127.960,00 m²) İl Özel İdaresi bütçesinden 111 Köyde (204.563 m²) Köydes Programı kapsamında yapılmıştır .
2.1.4.6.	Sanat yapısı yapımı (köprü, menfez, istinat duvarı v.b.)	8 adet	42 adet Sanat yapısı yapımı gerçekleştirilmiştir. 8 adet İl Özel İdaresi Bütçesinden, 34 adet Köydes Programı kapsamında yapılmıştır.
2.1.4.8.	Trafik işaret ve ikaz levhaları montajı	15 km	20 km Trafik işaret ve ikaz levhaları montaj yapımı gerçekleştirilmiştir. Tamamı İl Özel İdaresi Bütçesinden yapılmıştır.
2.1.4.11.	Asfalt bakım ve onarımların yapımı (yama)	300 km	2.000 km asfalt yama işi gerçekleştirilmiştir. Tamamı İl Özel İdaresi Bütçesinden yapılmıştır.
2.1.4.14.	Asfalt plent tesisleri ile bakımevlerinin bakım ve onarımlarının yapımı	1 Adet	Koparan ve Karacaköy asfalt plent tesislerinin bakım ve onarımı İl Özel İdaresi Bütçesinden gerçekleştirilmiştir.

YOL VE ULAŞIM HİZMETLERİ MÜDÜRLÜĞÜNCE YAPILAN DİĞER FAALİYETLER	
Faaliyet Tanımı	2019 Yılı Gerçekleştirilen Faaliyetler
Stabilize yollarda malzemeli bakım ve onarım yapımı	195,00 Km Stabilize yollarda bakım çalışması gerçekleştirilmiştir. 124,00 Km malzemeli yol bakım çalışması, 56,00 Km Köy içi stabilize kaplama, 15,00 Km yol iyileştirme çalışmalarının tamamı İl Özel İdare bütçesinden yapılmıştır.
HDPE boru alımı	1.084 metre HDPE boru alımı Köydes programı kapsamında alımı yapılmıştır.
Bitümlü Sıcak Karışım (BSK) Yapımı	15,60 Km. Bitümlü Sıcak Karışım (BSK) yapımı Köydes programı kapsamında yapılmıştır.

FAALİYET BİLGİLERİ	
İŞİN ADI	1. ve 2. kat Asfalt ile Bitümlü Sıcak Karışımı (BSK) yapımı işi
SÖKTÖRÜ (Ulaşım,Sağlık,İnşaat,Tarım,Çevre,Güvenlik,Eğitim vs)	Ulaşım
TÜRÜ (Mal / Hizmet / Yapım)	Mal + Yapım
TOPLAM MALİYETİ	15.554.705,46
PERFORMANS GÖSTERGESİ	31,5 km 1. kat 5,50 km 2. kat
FİZİKİ GERÇEKLEŞME	109,90 km 1. kat asfalt. 13,95 km 2. kat asfalt 15,60 km Bitümlü Sıcak Karışım (BSK)
KAYNAĞI (İl Özel İdaresi/Bakanlık/Köydes vs)	İl Özel İdaresi + Köydes + Bakanlık

1. KAT ASFALT ÇALIŞMA PROGRAMI (İL ÖZEL İDARESİ BÜTÇESİNDEN)					
SIRA NO	İLÇE	KÖYÜ	BAĞLI	YAPILAN UYGULAMA (Km)	BÜTÇE KAYNAĞI
1	ALACA	İSAHACI-BEŞİKTEPE GRUP YOLU		1,50	İL ÖZEL İDARESİ
2	ALACA	EVCİ-ÇATALBAŞ GRUP YOLU		1,50	İL ÖZEL İDARESİ
3	ALACA	YÜKSEKYAYLA-BOĞAZKALE		3,00	İL ÖZEL İDARESİ
4	ALACA	YÜKSEKYAYLA-BOĞAZKALE		2,10	İL ÖZEL İDARESİ
5	ALACA	BÜYÜKDONA-KUYU		0,80	İL ÖZEL İDARESİ
6	ALACA	ÇELEBİBAĞ-ALACAHÖYÜK		1,90	İL ÖZEL İDARESİ
7	BAYAT	EVCİ-ÇATALBAŞ	Taşlık	2,70	İL ÖZEL İDARESİ
8	BAYAT	İLEĞİ-FALIKÖY GRUP YOLU		4,00	İL ÖZEL İDARESİ
9	BAYAT	DEMİRCİLER-KALINPELİT GRUP YOLU		5,00	İL ÖZEL İDARESİ
10	İSKİLİP	AĞCASU		3,20	İL ÖZEL İDARESİ
11	İSKİLİP	YALAK		0,20	İL ÖZEL İDARESİ
12	KARGI	HACİVELİ-BAŞKÖY GRUP YOLU		2,50	İL ÖZEL İDARESİ
13	KARGI	AKKAYA		7,50	İL ÖZEL İDARESİ
14	KARGI	UZUNYURT	Öteköy	1,00	İL ÖZEL İDARESİ
15	MECİTÖZÜ	FAKİAHMET-DEVLETOĞLAN GRUP YOLU		6,70	İL ÖZEL İDARESİ
16	MERKEZ	HACİAHMETDERESİ		1,00	İL ÖZEL İDARESİ
17	OSMANCIK	SARIALAN HANEFİ GRUP YOLU		6,80	İL ÖZEL İDARESİ
18	OSMANCIK	YUKARIZEYTİN-AYDINGRUP YOLU		3,00	İL ÖZEL İDARESİ
19	OSMANCIK	İNCESU-FINDIK GRUP YOLU		6,40	İL ÖZEL İDARESİ
20	SUNGURLU	BEŞKIZ	Yk. Beşkız	4,60	İL ÖZEL İDARESİ
21	SUNGURLU	SARAYCIK-DEMİRŞEYH YOLU		1,90	İL ÖZEL İDARESİ
22	SUNGURLU	YUKARIBEŞPINAR-TİRKEŞ YOLU		1,00	İL ÖZEL İDARESİ
23	SUNGURLU	AŞAĞIFINDIKLI		2,80	İL ÖZEL İDARESİ
24	SUNGURLU	YUKARIBEŞPINAR-TİRKEŞ YOLU		1,00	İL ÖZEL İDARESİ
25	UĞURLUDAĞ	YARIMCA-KARAKISIK GRUP YOLU		3,00	İL ÖZEL İDARESİ
TOPLAM				75,10	

1. KAT ASFALT ÇALIŞMA PROGRAMI (KÖYDES PROGRAMI KAPSAMINDA)					
SIRA NO	İLÇE	KÖYÜ	BAĞLI	YAPILAN UYGULAMA (Km)	BÜTÇE KAYNAĞI
1	ALACA	ESKİYAPAR		3,00	KÖYDES
2	ALACA	AKÖREN-BOLATCIK-ALTINTAŞ GRUP YOLU		4,00	KÖYDES
3	BAYAT	TOYHANE-SAGPAZAR GRUP YOLU		6,30	KÖYDES
4	BOĞAZKALE	YAZIR-SARIÇİÇEK GRUP YOLU		2,10	KÖYDES
5	İSKİLİP	YERLİKÖY-SUHİLAN GRUP YOLU		3,60	KÖYDES
6	LAÇİN	KAVAKLIÇİFTLİK-MESCİTLİ		1,50	KÖYDES
7	MERKEZ	DÜVENCİ	Ataköy	2,00	KÖYDES
8	OSMANCIK	KARAKÖY		0,60	KÖYDES
9	SUNGURLU	ÇAVUŞCU-HİLALLİ-KULA GRUP YOLU		4,70	KÖYDES
10	SUNGURLU	İNEGAZİLİ-BAĞDATLU GRUP YOLU		2,20	KÖYDES
11	SUNGURLU	TURGUTLU-TERZİLİ GRUP YOLU		1,30	KÖYDES
12	SUNGURLU	ÇAVUŞCU-HİLALLİ-KULA GRUP YOLU		0,50	KÖYDES
13	UĞURLUDAĞ	AŞILIARMUT-SAZKÖY GRUP YOLU		3,00	KÖYDES

TOPLAM**34,80****GENEL TOPLAM****109,90 Km.**

BİTÜMLÜ SICAK KARIŞIM ASFALT (BSK) YAPIMI (KÖYDES)					
SIRA NO	İLÇE	KÖYÜ	BAĞLI	YAPILAN UYGULAMA (Km)	BÜTÇE KAYNAĞI
1	MECİTÖZÜ	Gökçebel- Pınarbaşı		2,10	KÖYDES
2	MERKEZ	Çatak Grup Yolu		5,00	KÖYDES
3	MERKEZ	Hamamlıçay-Ayaz-Çatak gr yolu		8,50	KÖYDES

TOPLAM**15,60**

2.. KAT ASFALT ÇALIŞMA PROGRAMI (İL ÖZEL İDARESİ VE KÖYDES)					
SIRA NO	İLÇE	KÖYÜ	BAĞLI	YAPILAN UYGULAMA (Km)	BÜTÇE KAYNAĞI
1	DODURGA	AKKAYA		4,00	İL ÖZEL İDARESİ
2	İSKİLİP	YALAK		1,00	İL ÖZEL İDARESİ
3	KARGI	UZUNYURT	Öteköy	3,00	İL ÖZEL İDARESİ
4	ALACA	ESKİYAPAR		3,60	KÖYDES
5	ALACA	AKÖREN-BOLATCIK-ALTINTAŞ GRUP YOLU		2,35	KÖYDES

TOPLAM**13,95**

2019 YILI İL ÖZEL İDARESİ BÜTÇESİNDEN YAPIMI TAMAMLANAN KİLİT PARKE TAŞI LİSTESİ				
S.NO	İLÇE	KÖY ADI	ZEMİNE UYGULANAN M2	BÜTÇE KAYNAĞI
1	ALACA	AKÖREN	2.261,00	İL ÖZEL İDARESİ
2	ALACA	ÇATALBAŞ	1.464,00	İL ÖZEL İDARESİ
3	ALACA	ÇETEDERESİ	1.831,00	İL ÖZEL İDARESİ
4	ALACA	EREN	1.854,00	İL ÖZEL İDARESİ
5	ALACA	İBRAHİM	1.721,00	İL ÖZEL İDARESİ
6	ALACA	KICILI	1.973,00	İL ÖZEL İDARESİ
7	ALACA	KUYLUŞ	1.803,00	İL ÖZEL İDARESİ
8	ALACA	KÜLAH	2.098,00	İL ÖZEL İDARESİ
9	ALACA	KÜRE	2.134,00	İL ÖZEL İDARESİ
10	ALACA	YENİKÖY	1.061,00	İL ÖZEL İDARESİ
11	ALACA	ALACAHÖYÜK	6.992,00	İL ÖZEL İDARESİ
12	ALACA	EVCİ	405,00	İL ÖZEL İDARESİ
13	BOĞAZKALE	SARIÇİÇEK	1.572,00	İL ÖZEL İDARESİ
14	DODURGA	AYVA	958,00	İL ÖZEL İDARESİ
15	DODURGA	DİKENLİ	457,00	İL ÖZEL İDARESİ
16	DODURGA	MEHMETDEDEOBRUK	965,00	İL ÖZEL İDARESİ
17	DODURGA	MEHMETDEDETEKKE	1.024,00	İL ÖZEL İDARESİ
18	DODURGA	TUTUŞ	1.316,00	İL ÖZEL İDARESİ
19	DODURGA	DİKENLİ	881,00	İL ÖZEL İDARESİ
20	DODURGA	KİRENCİ	837,00	İL ÖZEL İDARESİ
21	DODURGA	KUYUCAK	736,00	İL ÖZEL İDARESİ
22	DODURGA	YENİKÖY	1.572,00	İL ÖZEL İDARESİ
23	İSKİLİP	YERLİ	2.269,00	İL ÖZEL İDARESİ
24	İSKİLİP	AHVATYAKASI	2.224,00	İL ÖZEL İDARESİ
25	İSKİLİP	DOĞANGİR	790,00	İL ÖZEL İDARESİ
26	İSKİLİP	YAYLACIKSEKİ	1.496,00	İL ÖZEL İDARESİ
27	İSKİLİP	YUKARIÖRENSEKİ	852,00	İL ÖZEL İDARESİ
28	KARGI	UZUNYURT	1.054,00	İL ÖZEL İDARESİ
29	KARGI	UZUNYURT	1.000,00	İL ÖZEL İDARESİ
30	LAÇIN	ÇAMLICA	1.588,00	İL ÖZEL İDARESİ
31	LAÇIN	GÖZÜBÜYÜK	1.137,00	İL ÖZEL İDARESİ
32	LAÇIN	SITMA	851,00	İL ÖZEL İDARESİ
33	MECİTÖZÜ	HİSARKAVAK	2.137,00	İL ÖZEL İDARESİ
34	MECİTÖZÜ	KÖRÜCEK	1.987,00	İL ÖZEL İDARESİ

2019 YILI İL ÖZEL İDARESİ BÜTÇESİNDEN YAPIMI TAMAMLANAN KİLİT PARKE TAŞI LİSTESİ

S.NO	İLÇE	KÖY ADI	ZEMİNDE UYGULANAN m ²	AÇIKLAMA
35	MECİTÖZÜ	ÇİTLİ	670,00	İL ÖZEL İDARESİ
36	MECİTÖZÜ	KIŞLACIK	2.095,00	İL ÖZEL İDARESİ
37	MECİTÖZÜ	DEVLETOĞLAN	430,00	İL ÖZEL İDARESİ
38	MERKEZ	ANKARA YOLU	767,00	İL ÖZEL İDARESİ
39	MERKEZ	TARHAN	3.950,00	İL ÖZEL İDARESİ
40	MERKEZ	TATAR	750,00	İL ÖZEL İDARESİ
41	MERKEZ	SEYDİM	550,00	İL ÖZEL İDARESİ
42	MERKEZ	SEYFE	6.200,00	İL ÖZEL İDARESİ
43	MERKEZ	AHMEDİYE	1.611,00	İL ÖZEL İDARESİ
44	MERKEZ	AKÇAKAYA	763,00	İL ÖZEL İDARESİ
45	MERKEZ	AKYAZI	1.209,00	İL ÖZEL İDARESİ
46	MERKEZ	AYAZ	1.185,00	İL ÖZEL İDARESİ
47	MERKEZ	ÇALKIŞLA	633,00	İL ÖZEL İDARESİ
48	MERKEZ	ÇOMARBAŞI	366,00	İL ÖZEL İDARESİ
49	MERKEZ	ÇUKURÖREN	1.510,00	İL ÖZEL İDARESİ
50	MERKEZ	DELİLER	780,00	İL ÖZEL İDARESİ
51	MERKEZ	ELKÖY	1.626,00	İL ÖZEL İDARESİ
52	MERKEZ	ERDEK	1.544,00	İL ÖZEL İDARESİ
53	MERKEZ	ESKİEKİN	788,00	İL ÖZEL İDARESİ
54	MERKEZ	EYERCİ	742,00	İL ÖZEL İDARESİ
55	MERKEZ	EYMİR	1.511,00	İL ÖZEL İDARESİ
56	MERKEZ	GEMET	776,00	İL ÖZEL İDARESİ
57	MERKEZ	GÜVENLİ	822,00	İL ÖZEL İDARESİ
58	MERKEZ	HACIMUSA	791,00	İL ÖZEL İDARESİ
59	MERKEZ	KARAAĞAÇ	758,00	İL ÖZEL İDARESİ
60	MERKEZ	KARAHİSAR	1.562,00	İL ÖZEL İDARESİ
61	MERKEZ	KAVACIK	1.112,00	İL ÖZEL İDARESİ
62	MERKEZ	KIRKDİLİM	1.081,00	İL ÖZEL İDARESİ
63	MERKEZ	KONAKLI	1.901,00	İL ÖZEL İDARESİ
64	MERKEZ	OSMANİYE	1.482,00	İL ÖZEL İDARESİ
65	MERKEZ	PALABIYIK	1.332,00	İL ÖZEL İDARESİ
66	MERKEZ	PAŞA	449,00	İL ÖZEL İDARESİ
67	MERKEZ	PINARCIK	1.164,00	İL ÖZEL İDARESİ
68	MERKEZ	SOĞUKSU	1.113,00	İL ÖZEL İDARESİ
69	MERKEZ	ŞEYHHAMZA	509,00	İL ÖZEL İDARESİ

2019 YILI İL ÖZEL İDARESİ BÜTÇESİNDEN YAPIMI TAMAMLANAN KİLİT PARKE TAŞI LİSTESİ				
S.NO	İLÇE	KÖY ADI	ZEMİNDE UYGULANAN m ²	AÇIKLAMA
70	MERKEZ	TURGUT	914,00	İL ÖZEL İDARESİ
71	MERKEZ	TÜRKLER	1.482,00	İL ÖZEL İDARESİ
72	MERKEZ	YAKUPARPA	1.149,00	İL ÖZEL İDARESİ
73	MERKEZ	KARAPINAR	1.960,00	İL ÖZEL İDARESİ
74	OĞUZLAR	AĞAÇÇAMI	2.223,00	İL ÖZEL İDARESİ
75	OĞUZLAR	AĞAÇÇAMI	1.913,00	İL ÖZEL İDARESİ
76	OĞUZLAR	AĞAÇÇAMI	1.750,00	İL ÖZEL İDARESİ
77	ORTAKÖY	KARAHACIP	1.230,00	İL ÖZEL İDARESİ
78	SUNGURLU	ARICI	1.347,00	İL ÖZEL İDARESİ
79	SUNGURLU	BAĞCILI	1.449,00	İL ÖZEL İDARESİ
80	SUNGURLU	BALKAYA	1.632,00	İL ÖZEL İDARESİ
81	SUNGURLU	ÇAYAN	1.727,00	İL ÖZEL İDARESİ
82	SUNGURLU	ÇİÇEKLIELLER	1.697,00	İL ÖZEL İDARESİ
83	SUNGURLU	DAYINCAK	1.217,00	İL ÖZEL İDARESİ
84	SUNGURLU	DEREKIŞLA	808,00	İL ÖZEL İDARESİ
85	SUNGURLU	İKİZLİ	1.699,00	İL ÖZEL İDARESİ
86	SUNGURLU	KUŞÇALI	1.789,00	İL ÖZEL İDARESİ
87	SUNGURLU	ORTAKIŞLA	1.744,00	İL ÖZEL İDARESİ
88	SUNGURLU	KULA	763,00	İL ÖZEL İDARESİ
89	SUNGURLU	YEŞİLOVA	832,00	İL ÖZEL İDARESİ
90	SUNGURLU	YEŞİLYURT	803,00	İL ÖZEL İDARESİ

GENEL TOPLAM 127.960,00

2019 YILI KÖYDES PROGRAMI KAPSAMINDA YAPIMI TAMAMLANAN KİLİT PARKE TAŞI LİSTESİ				
S.NO	İLÇE	KÖY ADI	ZEMİNDE UYGULANAN m ²	AÇIKLAMA
1	ALACA	EVCİYENİKİŞLA	1.267,00	KÖYDES
2	ALACA	HAYDAR	2.133,00	KÖYDES
3	ALACA	YÜKSEK YAYLA	3.441,00	KÖYDES
4	DODURGA	MEHMETDEDETEKK	3.541,00	KÖYDES
5	MERKEZ	AKSUNGUR	2.053,00	KÖYDES
6	MERKEZ	ALTINBAŞ	585,00	KÖYDES
7	MERKEZ	ARPALIK	2.233,00	KÖYDES
8	MERKEZ	AYAZ	1.389,00	KÖYDES
9	MERKEZ	BABAOĞLU	1.445,00	KÖYDES
10	MERKEZ	BOZBOĞA	1.982,00	KÖYDES
11	MERKEZ	BUĞDÜZ	2.455,00	KÖYDES
12	MERKEZ	CEMİLBEY	502,00	KÖYDES
13	MERKEZ	ÇAĞŞAK	976,00	KÖYDES
14	MERKEZ	ÇANAKCI	1.061,00	KÖYDES
15	MERKEZ	DELİLER	972,00	KÖYDES
16	MERKEZ	ELMALI	3.245,00	KÖYDES
17	MERKEZ	ESKİCE	4.849,00	KÖYDES
18	MERKEZ	EŞENÇAY	2.158,00	KÖYDES
19	MERKEZ	EVCİYENİKİŞLA	1.022,00	KÖYDES
20	MERKEZ	EYERCİ	1.590,00	KÖYDES
21	MERKEZ	FERUZ	1.003,00	KÖYDES
22	MERKEZ	GÜNEY	2.973,00	KÖYDES
23	MERKEZ	HACIMUSA	1.512,00	KÖYDES
24	MERKEZ	HACIPAŞA	1.550,00	KÖYDES
25	MERKEZ	HAMDİ	1.445,00	KÖYDES
26	MERKEZ	HANKOZLUSU	990,00	KÖYDES
27	MERKEZ	HARMANCIK	2.287,00	KÖYDES
28	MERKEZ	İNALÖZÜ	501,00	KÖYDES
29	MERKEZ	KADIKIRI	2.165,00	KÖYDES
30	MERKEZ	KARABAYIR	1.862,00	KÖYDES
31	MERKEZ	KARABÜRÇEK	973,00	KÖYDES
32	MERKEZ	KARAHİSAR	2.067,00	KÖYDES
33	MERKEZ	KARAPINAR	4.124,00	KÖYDES
34	MERKEZ	KIZILPINAR	1.601,00	KÖYDES
35	MERKEZ	KUMÇELTEĞİ	2.881,00	KÖYDES
36	MERKEZ	KÜÇÜKDÜVENCİ	2.184,00	KÖYDES
37	MERKEZ	MİSLEROVACIĞI	1.426,00	KÖYDES
38	MERKEZ	OVASARAY	2.952,00	KÖYDES
39	MERKEZ	ÖMERBEY	1.980,00	KÖYDES
40	MERKEZ	PALABIYIK	2.135,00	KÖYDES

2019 YILI KÖYDES PROGRAMI KAPSAMINDA YAPIMI TAMAMLANAN KİLİT PARKE TAŞI LİSTESİ				
S.NO	İLÇE	KÖY ADI	ZEMİNDE UYGULANAN m ²	AÇIKLAMA
41	MERKEZ	PINARÇAY	1.520,00	KÖYDES
42	MERKEZ	SARMAŞA	1.296,00	KÖYDES
43	MERKEZ	SIRIKLI	2.034,00	KÖYDES
44	MERKEZ	ŞEKERBEY	963,00	KÖYDES
45	MERKEZ	TARHAN	516,00	KÖYDES
46	MERKEZ	TOLAMEHMET	990,00	KÖYDES
47	MERKEZ	TÜRKLER	1.309,00	KÖYDES
48	MERKEZ	UĞRAK	2.905,00	KÖYDES
49	MERKEZ	ÇATAK	901,00	KÖYDES
50	MERKEZ	ÇUKURÖREN	1.406,00	KÖYDES
51	MERKEZ	GÜVEÇLİ	421,00	KÖYDES
52	MERKEZ	HAMAMLIÇAY	5.090,00	KÖYDES
53	MERKEZ	HANKOZLUSU	1.590,00	KÖYDES
54	MERKEZ	KUMÇELTEĞİ	1.707,00	KÖYDES
55	MERKEZ	MÜHÜRLER	566,00	KÖYDES
56	MERKEZ	OYMAAĞAÇ	2.163,00	KÖYDES
57	MERKEZ	SOĞUKSU	2.702,00	KÖYDES
58	MERKEZ	TÜRKLER	1.718,00	KÖYDES
59	MERKEZ	ÜLKENPINARI	1.741,00	KÖYDES
60	OĞUZLAR	AĞAÇÇAMI	1.996,00	KÖYDES
61	OĞUZLAR	CEVİZLİ	2.005,00	KÖYDES
62	OĞUZLAR	DERİNÖZ	1.819,00	KÖYDES
63	OĞUZLAR	KAYI	2.674,00	KÖYDES
64	OSMANCIK	AKÖREN	2.469,00	KÖYDES
65	OSMANCIK	ALİBEY	1.074,00	KÖYDES
66	OSMANCIK	AŞIKBÜKÜ	1.909,00	KÖYDES
67	OSMANCIK	AVLAĞI	2.925,00	KÖYDES
68	OSMANCIK	AYDIN	1.086,00	KÖYDES
69	OSMANCIK	BALTACIMEHMETPAŞA	2.155,00	KÖYDES
70	OSMANCIK	ÇAMPINAR	2.108,00	KÖYDES
71	OSMANCIK	DANIŞMENT	2.748,00	KÖYDES
72	OSMANCIK	DOĞAN	1.444,00	KÖYDES
73	OSMANCIK	EVLİK	1.975,00	KÖYDES
74	OSMANCIK	GECEK	2.142,00	KÖYDES
75	OSMANCIK	GİRİNOĞLAN	2.429,00	KÖYDES
76	OSMANCIK	GÖKDERE	2.480,00	KÖYDES
77	OSMANCIK	HANEFİ	2.430,00	KÖYDES
78	OSMANCIK	İNCESU	1.433,00	KÖYDES
79	OSMANCIK	KAMİL	2.140,00	KÖYDES
80	OSMANCIK	KAMİL-AŞIKBÜKÜ YOLU	6.642,00	KÖYDES

2019 YILI KÖYDES PROGRAMI KAPSAMINDA YAPIMI TAMAMLANAN KİLİT PARKE TAŞI LİSTESİ				
S.NO	İLÇE	KÖY ADI	ZEMİNDE UYGULANAN m ²	AÇIKLAMA
81	OSMANCIK	KARALARGÜNEY	2.104,00	KÖYDES
82	OSMANCIK	KARGI	1.851,00	KÖYDES
83	OSMANCIK	KIZILTEPE	1.427,00	KÖYDES
84	OSMANCIK	KONACA	3.927,00	KÖYDES
85	OSMANCIK	ÖBEKTAŞ	2.048,00	KÖYDES
86	OSMANCIK	SARIALAN	1.929,00	KÖYDES
87	OSMANCIK	SARPUNKAVAK	1.954,00	KÖYDES
88	OSMANCIK	TEKMEN	1.453,00	KÖYDES
89	OSMANCIK	TEPEYOLALTI	2.451,00	KÖYDES
90	OSMANCIK	UMAÇ	2.315,00	KÖYDES
91	OSMANCIK	YAYLABAŞI	2.588,00	KÖYDES
92	ALACA	AVUTMUŞ	760,00	KÖYDES
93	ALACA	BÜYÜKHİRKA	926,00	KÖYDES
94	ALACA	ÇIRÇIR	767,00	KÖYDES
95	ALACA	ÇOPRAŞIK	758,00	KÖYDES
96	ALACA	DEĞİRMENDERE	773,00	KÖYDES
97	ALACA	HAYDAR	872,00	KÖYDES
98	ALACA	KOÇHİSAR	1.007,00	KÖYDES
99	ALACA	KÜRE	757,00	KÖYDES
100	ALACA	MAHMUDIYE	772,00	KÖYDES
101	ALACA	MİYANESULTAN	879,00	KÖYDES
102	ALACA	TUTLUCA	773,00	KÖYDES
103	ORTAKÖY	KAVAKALAN	1.022,00	KÖYDES
104	ORTAKÖY	KIZILHAMZA	1.282,00	KÖYDES
105	KARGI	GÜNEY	2.082,00	KÖYDES
106	İSKİLİP	KURUSARAY	1.750,00	KÖYDES
107	ORTAKÖY	CEVİZLİ	1.099,00	KÖYDES
108	ORTAKÖY	ASAR	1.150,00	KÖYDES
109	ORTAKÖY	BÜYÜKKIŞLA	1.363,00	KÖYDES
110	MECİTÖZÜ	HİSARKAVAK	2.977,00	KÖYDES
111	MECİTÖZÜ	İŞIKLI	1.616,00	KÖYDES

TOPLAM: 204.563 m²

ASFALT YOLLARDA BAKIM VE ONARIM ÇALIŞMASI (YAMA) YAPILAN KÖYLER				
S.NO	İLÇE	KÖY	Metre (Mt)	BÜTÇE KAYNAĞI
1	MERKEZ	Yeşilyayla	1.650,0	İL ÖZEL İDARESİ
2	MERKEZ	Tarhan (Türbe yolu Kumlama)	600,0	İL ÖZEL İDARESİ
3	MERKEZ	Pembecik (Mezarlık yolu kumlama)	300,0	İL ÖZEL İDARESİ
4	MERKEZ	Dedepınar (mezarlık yolu)	150,0	İL ÖZEL İDARESİ
5	MERKEZ	Çakır-Budakören	2.200,0	İL ÖZEL İDARESİ
6	MERKEZ	Çalica -Çobandivan	1.000,0	İL ÖZEL İDARESİ
7	MERKEZ	Oymaağaç (Köy içi)	450,0	İL ÖZEL İDARESİ
8	MERKEZ	Uğrak (Köy içi)	650,0	İL ÖZEL İDARESİ
9	MERKEZ	Teslim (Köy içi)	150,0	İL ÖZEL İDARESİ
10	MERKEZ	Eşençay (Köy içi)	1.350,0	İL ÖZEL İDARESİ
11	MERKEZ	Göcenovacığı (Köy içi)	300,0	İL ÖZEL İDARESİ
12	MERKEZ	Sarıkaya (köy içi)	400,0	İL ÖZEL İDARESİ
13	MERKEZ	Soğuksu	500,0	İL ÖZEL İDARESİ
14	MERKEZ	Harmancık-Güneyören Mah.	2.000,0	İL ÖZEL İDARESİ
15	MERKEZ	Eşençay -Eskiköy	200,0	İL ÖZEL İDARESİ
16	MERKEZ	Çatak (Yol Kumlama)	7.000,0	İL ÖZEL İDARESİ
17	MERKEZ	Ovasaray	600,0	İL ÖZEL İDARESİ
18	MERKEZ	Eskiekin Alik Mahallesi	2.000,0	İL ÖZEL İDARESİ
19	MERKEZ	Şanlıosman-Düdüklü	5.150,0	İL ÖZEL İDARESİ
20	MERKEZ	Çatak (Yol Kumlama)	3.000,0	İL ÖZEL İDARESİ
21	MERKEZ	Tatar (Köy yolu)	600,0	İL ÖZEL İDARESİ
22	MERKEZ	Arpaöz (Köy içi)	300,0	İL ÖZEL İDARESİ
23	MERKEZ	Aşağı Üçdam (Köy içi)	300,0	İL ÖZEL İDARESİ
24	MERKEZ	Göcenovacığı (Köy içi)	400,0	İL ÖZEL İDARESİ
25	MERKEZ	Aksungur (Köy içi)	400,0	İL ÖZEL İDARESİ

ASFALT YOLLARDA BAKIM VE ONARIM ÇALIŞMASI (YAMA) YAPILAN KÖYLER				
S.NO	İLÇE	KÖY	Metre (Mt)	BÜTÇE KAYNAĞI
26	MERKEZ	By Divan (Köy içi)	200,0	İL ÖZEL İDARESİ
27	MERKEZ	Osmaniye (Köy içi)	200,0	İL ÖZEL İDARESİ
28	MERKEZ	Soğuksu (Köy içi)	1.500,0	İL ÖZEL İDARESİ
29	MERKEZ	Şeyhhamza -Feruz (Köy içi)	400,0	İL ÖZEL İDARESİ
30	MERKEZ	Seydim (Köy içi)	1.300,0	İL ÖZEL İDARESİ
31	MERKEZ	Harmancık (Köy içi)	250,0	İL ÖZEL İDARESİ
32	MERKEZ	Elköy (köy içi)	350,0	İL ÖZEL İDARESİ
33	MERKEZ	Ahmetoğlan (Köy içi)	700,0	İL ÖZEL İDARESİ
34	MERKEZ	Çalkışla (Köy içi)	1.250,0	İL ÖZEL İDARESİ
35	MERKEZ	Terken (Köy içi)	650,0	İL ÖZEL İDARESİ
36	MERKEZ	Yk.Sarılık (Köy içi)	400,0	İL ÖZEL İDARESİ
37	MERKEZ	Cemilbey (Köy içi)	250,0	İL ÖZEL İDARESİ
38	MERKEZ	Ovasaray (Köy içi)	1.250,0	İL ÖZEL İDARESİ
39	MERKEZ	Ovakarapınar (Köy içi)	300,0	İL ÖZEL İDARESİ
40	MERKEZ	Kç Palabyık (Köy içi)	150,0	İL ÖZEL İDARESİ
41	MERKEZ	Mollahasan (Köy içi)	550,0	İL ÖZEL İDARESİ
42	MERKEZ	Kayı Kıvırcık Mah.	500,0	İL ÖZEL İDARESİ
43	ALACA	Alacahöyük Hitit Baraj Yolu	1.050,0	İL ÖZEL İDARESİ
44	ALACA	Kç Dona - Yozgat Kuyu	700,0	İL ÖZEL İDARESİ
45	ALACA	By Dona - Kürçü (Kiralama)	2.000,0	İL ÖZEL İDARESİ
46	ALACA	İsahacı-Beşiktepe	6.000,0	İL ÖZEL İDARESİ
47	ALACA	Yüksekyala-Yozgat Yolu	2.100,0	İL ÖZEL İDARESİ
48	ALACA	Çatalbaş -By Hırka	500,0	İL ÖZEL İDARESİ
49	ALACA	By Hırka Mesire Yolu	1.250,0	İL ÖZEL İDARESİ
50	ALACA	Kç. Hırka-Suludere	4.000,0	İL ÖZEL İDARESİ

ASFALT YOLLARDA BAKIM VE ONARIM ÇALIŞMASI (YAMA) YAPILAN KÖYLER				
S.NO	İLÇE	KÖY	Metre (Mt)	BÜTÇE KAYNAĞI
51	ALACA	Avutmuş -Beşiktepe	250,0	İL ÖZEL İDARESİ
52	ALACA	Çal -Kızıllı	1.000,0	İL ÖZEL İDARESİ
53	ALACA	İmat (Köy içi)	350,0	İL ÖZEL İDARESİ
54	ALACA	By Hırka (Köy içi)	350,0	İL ÖZEL İDARESİ
55	ALACA	Kelecikkaya (Köy içi)	800,0	İL ÖZEL İDARESİ
56	ALACA	Avutmuş Köy içi Gölet yolu)	1.050,0	İL ÖZEL İDARESİ
57	ALACA	Eren(köy içi)	550,0	İL ÖZEL İDARESİ
58	ALACA	Onbaşılar	100,0	İL ÖZEL İDARESİ
59	ALACA	Dedepınar (Köy içi)	500,0	İL ÖZEL İDARESİ
60	BAYAT	Sırt yolu	3.250,0	İL ÖZEL İDARESİ
61	BAYAT	Demirciler	300,0	İL ÖZEL İDARESİ
62	BAYAT	Demirciler (Köy içi)	600,0	İL ÖZEL İDARESİ
63	BOĞAZKALE	Örenkaya	950,0	İL ÖZEL İDARESİ
64	BOĞAZKALE	Yekbas (Köy içi)	500,0	İL ÖZEL İDARESİ
65	DODURGA	Alpagut	450,0	İL ÖZEL İDARESİ
66	DODURGA	Tutuş (köy içi)	1.600,0	İL ÖZEL İDARESİ
67	DODURGA	M. Dedetekkesi(Köy içi)	700,0	İL ÖZEL İDARESİ
68	İSKİLİP	Suhilan (Köy içi)	600,0	İL ÖZEL İDARESİ
69	İSKİLİP	Hacıhalil-Kızılibik Mahalle yolu	2.500,0	İL ÖZEL İDARESİ
70	İSKİLİP	Yaylacıkseki	2.000,0	İL ÖZEL İDARESİ
71	İSKİLİP	Ağcasu	3.950,0	İL ÖZEL İDARESİ
72	İSKİLİP	Yerliköy-Sulhilhan	3.500,0	İL ÖZEL İDARESİ
73	İSKİLİP	Aş. Şeyhler	11.100,0	İL ÖZEL İDARESİ
74	İSKİLİP	Yerliköy (Köy içi)	250,0	İL ÖZEL İDARESİ
75	İSKİLİP	Karaağaç	900,0	İL ÖZEL İDARESİ

ASFALT YOLLARDA BAKIM VE ONARIM ÇALIŞMASI (YAMA) YAPILAN KÖYLER				
S.NO	İLÇE	KÖY	Metre (Mt)	BÜTÇE KAYNAĞI
76	İSKİLİP	Güneyaliç	850,0	İL ÖZEL İDARESİ
77	İSKİLİP	Çatkara	800,0	İL ÖZEL İDARESİ
78	KARGI	Çobanlar	4.500,0	İL ÖZEL İDARESİ
79	KARGI	Bozarmut-Koyunkıran	3.100,0	İL ÖZEL İDARESİ
80	KARGI	Günyazı (Gölcüğez Mahallesi)	1.100,0	İL ÖZEL İDARESİ
81	KARGI	Göletçetmi Mh. yolları (Köy içi)	2.950,0	İL ÖZEL İDARESİ
82	KARGI	Günyazı (köy içi)	400,0	İL ÖZEL İDARESİ
83	KARGI	Göletdere MH. Yolları (Köy içi)	2.000,0	İL ÖZEL İDARESİ
84	KARGI	Cihadiye Kızlarkırağı Mh.(Köy içi)	2.400,0	İL ÖZEL İDARESİ
85	LAÇİN	Kavaklıçiftlik	950,0	İL ÖZEL İDARESİ
86	MECİTÖZÜ	Doğla (Köy içi)	1.950,0	İL ÖZEL İDARESİ
87	MECİTÖZÜ	Vakıflar (köy içi)	300,0	İL ÖZEL İDARESİ
88	MECİTÖZÜ	Beke	2.800,0	İL ÖZEL İDARESİ
89	MECİTÖZÜ	Söğütönu-Yeşilova	1.800,0	İL ÖZEL İDARESİ
90	MECİTÖZÜ	Bükse	3.000,0	İL ÖZEL İDARESİ
91	MECİTÖZÜ	Kalecik-Dağsaray	300,0	İL ÖZEL İDARESİ
92	MECİTÖZÜ	Kozören (Mezarlık yolu)	750,0	İL ÖZEL İDARESİ
93	MECİTÖZÜ	Beyözü (Mezarlık yolu)	400,0	İL ÖZEL İDARESİ
94	MECİTÖZÜ	Pınarbaşı -Gökçebel	4.000,0	İL ÖZEL İDARESİ
95	MECİTÖZÜ	Sırçalı Köy Yolu	1.500,0	İL ÖZEL İDARESİ
96	MECİTÖZÜ	Sırçalı (Köy içi) Yeni Yerleşim yeri	1.500,0	İL ÖZEL İDARESİ
97	MECİTÖZÜ	Boyacı (Mezarlık-Türbe yolu)	1.200,0	İL ÖZEL İDARESİ
98	MECİTÖZÜ	Boyacı -Sırçalı (Köy oyu)	700,0	İL ÖZEL İDARESİ
99	MECİTÖZÜ	Kışlacık (Mezarlık Yolu)	1.800,0	İL ÖZEL İDARESİ
100	MECİTÖZÜ	Çıkrık (Köy İçi)	600,0	İL ÖZEL İDARESİ

ASFALT YOLLARDA BAKIM VE ONARIM ÇALIŞMASI (YAMA) YAPILAN KÖYLER				
S.NO	İLÇE	KÖY	Metre (Mt)	BÜTÇE KAYNAĞI
101	MECİTÖZÜ	Beyözü (Köy İçi)	400,0	İL ÖZEL İDARESİ
102	MECİTÖZÜ	Işıklı (Köy içi)	650,0	İL ÖZEL İDARESİ
103	MECİTÖZÜ	Gökçebel (Köy içi)	100,0	İL ÖZEL İDARESİ
104	MECİTÖZÜ	Sırçalı (Köy içi) Yeni Yerleşim yeri	2.000,0	İL ÖZEL İDARESİ
105	ORTAKÖY	Merkez	1.500,0	İL ÖZEL İDARESİ
106	ORTAKÖY	Merkez Mahalle (Köy çı)	800,0	İL ÖZEL İDARESİ
107	ORTAKÖY	İncesu (Köy içi)	2.450,0	İL ÖZEL İDARESİ
108	OSMANCIK	Sarıalan-Hanefi	9.000,0	İL ÖZEL İDARESİ
109	SUNGURLU	Eşme -Çayırova Mahalle Yolu	8.000,0	İL ÖZEL İDARESİ
110	SUNGURLU	Demirşeyh -Saraycık	1.200,0	İL ÖZEL İDARESİ
111	SUNGURLU	Çiftlik Mandıra yolu	850,0	İL ÖZEL İDARESİ
112	SUNGURLU	Yorgalı (Kiralama)	1.500,0	İL ÖZEL İDARESİ
113	SUNGURLU	Merkez Organize yolu	800,0	İL ÖZEL İDARESİ
114	SUNGURLU	Merkez Organize yolu	400,0	İL ÖZEL İDARESİ
115	SUNGURLU	İnegazili	4.000,0	İL ÖZEL İDARESİ
116	SUNGURLU	Turgutlu	1.000,0	İL ÖZEL İDARESİ
117	SUNGURLU	Çavuşçu	150,0	İL ÖZEL İDARESİ
118	SUNGURLU	Terzili	1.450,0	İL ÖZEL İDARESİ
119	SUNGURLU	Beşpınar-Çiftlik	3.000,0	İL ÖZEL İDARESİ
120	SUNGURLU	Arifegazili (Köy içi)	633,0	İL ÖZEL İDARESİ
121	SUNGURLU	Eşme (Köy içi)	250,0	İL ÖZEL İDARESİ
122	SUNGURLU	Karakaya (Köy içi)	900,0	İL ÖZEL İDARESİ
123	SUNGURLU	Beylice (Köy içi)	600,0	İL ÖZEL İDARESİ
124	SUNGURLU	Beyyurdu (Köy içi)	1.200,0	İL ÖZEL İDARESİ
125	SUNGURLU	Karaçay (Köy içi)	1.000,0	İL ÖZEL İDARESİ
126	SUNGURLU	Ortaköy (Köy içi)	400,0	İL ÖZEL İDARESİ
127	SUNGURLU	Kaledere (Köy içi)	1.600,0	İL ÖZEL İDARESİ
128	SUNGURLU	Sarıcalar (Köy içi)	1.200,0	İL ÖZEL İDARESİ
129	SUNGURLU	Üçoluk (Köy içi)	2.850,0	İL ÖZEL İDARESİ
130	SUNGURLU	Dertli (Köy içi)	900,0	İL ÖZEL İDARESİ
131	SUNGURLU	İkizli (Köy içi)	1.200,0	İL ÖZEL İDARESİ
132	SUNGURLU	Oğlaközü	1.000,0	İL ÖZEL İDARESİ
133	SUNGURLU	Beşkız(Köy içi)	800,0	İL ÖZEL İDARESİ
134	UĞURLUDAĞ	Üçdam (Köy içi)	450,0	İL ÖZEL İDARESİ
135	UĞURLUDAĞ	Üçdam	1.800,0	İL ÖZEL İDARESİ
136	UĞURLUDAĞ	Yarımcı (köy içi)	1.500,0	İL ÖZEL İDARESİ

GENEL TOPLAM

2.000,00 Km.

İL ÖZEL İDARESİ BÜTÇESİNDEN YAPILAN SANAT YAPILARI (MENFEZ KÖPRÜ-İSTİNAD DUVARI VS)					
SIRA NO	İLÇESİ	KÖYÜ	BAĞLI	YAPILAN İŞ	BÜTÇE KAYNAĞI
1	MERKEZ	YEŞİLYAYLA		İstinat Duvarı	İL ÖZEL İDARESİ
2	MERKEZ	SARIMBEY		Menfez	İL ÖZEL İDARESİ
3	BAYAT	HOROZOĞLU	Kamiller	Menfez	İL ÖZEL İDARESİ
4	DODURGA	DİKENLİ		İstinat Duvarı	İL ÖZEL İDARESİ
5	OĞUZLAR	CEVİZLİ	Çiğdemlik	Menfez	İL ÖZEL İDARESİ
6	OĞUZLAR	ŞAPHANE		İstinat Duvarı	İL ÖZEL İDARESİ
7	OĞUZLAR	CEVİZLİ	Körpeşler	Menfez Boru	İL ÖZEL İDARESİ
8	BOĞAZKALE	YANICAK-KAYMAZ GRUP YOLU		Köprü	İL ÖZEL İDARESİ

KÖYDES BÜTÇESİNDEN YAPILAN SANAT YAPILARI (MENFEZ KÖPRÜ-İSTİNAD DUVARI VS)					
SIRA NO	İLÇESİ	KÖYÜ	BAĞLI	YAPILAN İŞ	BÜTÇE KAYNAĞI
1	MERKEZ	AŞAĞISARAYLI		İstinat Duvarı	KÖYDES
2	MERKEZ	İĞDELİ		İstinat Duvarı	KÖYDES
3	MERKEZ	KIRKDİLİM	Gözübüyük	Menfez	KÖYDES
4	ALACA	AKÇAKÖY		Menfez	KÖYDES
5	BAYAT	PANCARLIK		İstinat Duvarı	KÖYDES
6	BAYAT	YONCALI-AHACIK GRUP YOLU		İstinat Duvarı	KÖYDES
7	BAYAT	ÇUKURÖZ		Menfez	KÖYDES
8	BAYAT	YONCALI-AHACIK GRUP YOLU		Otokorkuluk	KÖYDES
9	BOĞAZKALE	EVCİ-ÖRENKAYA GRUP YOLU		2 ad. Menfez	KÖYDES
10	DODURGA	ALPAGUT AKKAYA GRUP YOLU		Otokorkuluk	KÖYDES
11	İSKİLİP	AŞAĞIŞEYHLER		Menfez	KÖYDES
12	İSKİLİP	ÇATKARA	Kum	Menfez	KÖYDES
13	İSKİLİP	ELMALI-AHLATCIT GRUP YOLU		İstinat Duvarı	KÖYDES

KÖYDES BÜÇESİNDEN YAPILAN SANAT YAPILARI (MENFEZ KÖPRÜ-İSTİNAD DUVARI VS)					
SIRA NO	İLÇESİ	KÖYÜ	BAĞLI	YAPILAN İŞ	BÜTÇE KAYNAĞI
14	İSKİLİP	HARUN-ÇETMİ GRUP YOLU		Menfez	KÖYDES
15	İSKİLİP	KUTLUÖZÜ		Menfez	KÖYDES
16	İSKİLİP	AĞCASU		İstinat Duvarı	KÖYDES
17	İSKİLİP	ŞEYH		Menfeze İstinat	KÖYDES
18	İSKİLİP	ŞEHİRKURUÇAY		İstinat Duvarı	KÖYDES
19	İSKİLİP	YUKARIÖRENSEKİ		İstinat Duvarı	KÖYDES
20	KARGI	ÇOBANLAR-ALIOĞLU GRUP YOLU		Otokorkuluk	KÖYDES
21	MECİTÖZÜ	SORKOĞLAN		Menfez	KÖYDES
22	OĞUZLAR	DERİNÖZ	Kanburlar	İstinat duvarı	KÖYDES
23	OĞUZLAR	DERİNÖZ	Kamburlar	İstinat Duvarı	KÖYDES
24	OSMANCIK	AKÖREN-YAYLABAŞI GRUP YOLU		Otokorkuluk	KÖYDES
25	OSMANCIK	DOĞAN		Köprü Onarımı	KÖYDES
26	OSMANCIK	HANEFİ		İstinat duvarı	KÖYDES
27	OSMANCIK	SARIALAN		İstinat duvarı	KÖYDES
28	OSMANCIK	KARGI-İNCESU GRUP YOLU		İstinat duvarı	KÖYDES
29	SUNGURLU	DEMİRŞEYH		Otokorkuluk	KÖYDES
30	SUNGURLU	ÇİÇEKLİKELLER-BALKAYA GRUP YOLU		Köprü 3 ad. Menfez İstinat duvarı	KÖYDES
31	SUNGURLU	ÇAVUŞCU-HİLALLİ-KULA GRUP YOLU		Köprü Onarımı	KÖYDES
32	SUNGURLU	ORTAKIŞLA		İstinat duvarı	KÖYDES
33	SUNGURLU	ÇİNGİLLER		Menfez	KÖYDES
34	OSMANCIK	GÜNEŞÖREN		Köprü İlavesi	KÖYDES

SU VE KANAL HİZMETLERİ MÜDÜRLÜĞÜ

Stratejik	Alan 2	Yerleşim Birimlerine Hizmetler		
	Amaç 1	Çevre unsurlarını içeren, kaliteli, sağlıklı, güvenli, verimli ve etkin olarak kullanılabilen gelişmiş alt yapı tesisleri oluşturmak		
	Hedef 1	Köylerde (Bağlılarda) bulunan 760 adet içme suyu tesisinin % 5'in yenilenmesi, geliştirilmesi bakım ve onarımlarının yapılması		
Faaliyet No	Faaliyet Tanımı	Performans Göstergesi	2019 Yılı Gerçekleştirilen Faaliyetler	
2.1.1.4.	Merkez Şendere Göleti İçme Suyu Projesi yapım işi	1 adet	Proje tamamlanarak 47 üniteye yeterli ve sağlıklı içme suyu temini İl Özel İdaresi bütçesinden gerçekleştirilmiştir.	
	İçme suyu ünitelerinde yenileme, geliştirme, bakım ve onarım çalışmaları yapılması	21 adet	162 adet içme suyu tesisi yapımı gerçekleştirilmiştir. 100 adet İl Özel İdaresi bütçesinden, (79 adet 2018 yılı programından, 21 adeti ise 2019 yılı programından yapılmış olup, 760 köyün % 13'ünde içme suyu tesisi yenileme, bakım ve onarım gerçekleştirilmiştir.) 62 adet Köydes programı kapsamında, İçme suyu tesisi yapılmıştır.	
2.1.1.5.	İçme ve kullanma sularının dezenfeksiyonu sıvı klor tableti alımı	15 ton	23 ton sıvı klor, 199,7 kg klor tableti alımı İl Özel İdaresi bütçesinden yapılmıştır.	
	Kimyasal arıtma yapmak üzere bakteri alımı	1 Kez	İl Özel İdaresi bütçesinden gerçekleştirilmiştir.	
Stratejik	Alan 2	Yerleşim Birimlerine Hizmetler		
	Amaç 1	Çevre unsurlarını içeren, kaliteli, sağlıklı, güvenli, verimli ve etkin olarak kullanılabilen gelişmiş alt yapı tesisleri oluşturmak		
	Hedef 2	Kanalizasyonu tesisi bulunmayan bağlılarda yeni kanalizasyon tesisi yaparak, bağlılardaki kanalizasyon tesisi sayısını % 34'den % 36'ya çıkartmak.		
Faaliyet No	Faaliyet Tanımı	Performans Göstergesi	2019 Yılı Gerçekleştirilen Faaliyetler	
2.1.2.2.	Kanalizasyon tesisi tamamlanan köylerde yenileme, bakım ve onarım çalışmalarının yapılması	3 Ünite	69 üniteye Kanalizasyon tesisi yenileme bakım ve onarımları gerçekleştirilmiştir. 26 adet İl Özel İdare bütçesinden, 43 adet Köydes programı kapsamında yapılmıştır.	
2.1.2.1.	Kanalizasyon tesisi bulunmayan bağlılara kanalizasyon tesisi yapmak	9 Ünite	17 üniteye Kanalizasyon tesisi yapımı gerçekleştirilmiştir. 12 adet İl Özel İdaresi bütçesinden yapılmak suretiyle kanalizasyon tesisi bulunan bağlı sayısı % 45 oranına ulaşmıştır. 5 adet Köydes programı kapsamında yapılmıştır.	

FAALİYET BİLGİLERİ	
İŞİN ADI	Şendere Göleti İçme Suyu Projesi yapım işi
SÖKTÖRÜ (Ulaşım,Sağlık,İnşaat,Tarım,Çevre,Güvenlik,Eğitim vs)	Altyapı
TÜRÜ (Mal / Hizmet / Yapım)	Yapım
TOPLAM MALİYETİ	30.315.780,83 TL (2015,2016,2017,2018,2019 yıllarında yıllara sari olarak ödenen tüm hakedişler toplamı)
PERFORMANS GÖSTERGESİ	1 adet
FİZİKİ GERÇEKLEŞME	1 adet
KAYNAĞI (İl Özel İdaresi/Bakanlık/Köydes vs)	(İl Özel İdaresi)
FAALİYET SONUCU	Proje kapsamında 46 adet üniteye ve Uğurludağ Belediyesine sağlıklı ve nitelikli içme suyu sağlanmıştır.



Şendere Göleti Arıtma Tesisi



ŞENDERE GÖLETİ İÇME SUYU PROJESİ KAPSAMINDA YETERLİ VE SAĞLIKLI İÇME SUYUNA KAVUŞAN KÖYLERİMİZ							
Sıra No	İlçe	Köy	Mahalle	Sıra No	İlçe	Köy	Mahalle
1	Merkez	Hacıahmetderesi		24	Uğurludağ	Gökçeagaç	
2	Merkez	İnalözü	Sülüklü	25	Uğurludağ	Küpeç	
3	Merkez	Hacıbey		26	Uğurludağ	Boztepe	
4	Merkez	Dutköy		27	Uğurludağ	Yeniyapan	
5	Merkez	Salur		28	Uğurludağ	Küçükerikli	
6	Merkez	Kertme	Babaoğlu	29	Uğurludağ	Büyükerikli	
7	Merkez	Eşençay		30	Uğurludağ	Ambarcı	
8	Merkez	Karakeçili	Akdam	31	Uğurludağ	Yarımca	
9	Merkez	Karakeçili		32	Uğurludağ	Kırköy	
10	Merkez	Şahinkaya		33	Uğurludağ	Karakısıık	
11	Merkez	Şahinkaya	Budağın	34	Uğurludağ	Üçdam	
12	Merkez	Kumçelteği		35	Uğurludağ	Eskiçeltek	
13	Merkez	Dereköy		36	Uğurludağ	Torunlar	
14	Merkez	Ülkempınarı		37	Uğurludağ	Aşlıharmut	
15	Merkez	Eskiören		38	İskilip	Suhilan	
16	Merkez	Eskiören	Ferhatlı	39	İskilip	Yerli	
17	Merkez	Tozluburun		40	Bayat	Saray	
18	Merkez	İğdeli		41	Bayat	Saray	Akkaya
19	Merkez	İğdeli	Kızılkır	42	Bayat	Yeniköy	
20	Merkez	Şendere		43	Bayat	Aşağıemirhalil	
21	Uğurludağ	Sazköy		44	Bayat	Yukarıemirhalil	
22	Uğurludağ	Kızağılı		45	Bayat	Toyhane	
23	Uğurludağ	Dağönü		46	Bayat	Sağpazar	
				47	Uğurludağ	Merkez	

FAALİYET BİLGİLERİ	
İŞİN ADI	Köy ve bağlılarda, mevcut içme suyu tesislerinin yenilenmesi, geliştirilmesi, bakım ve onarımlarının yapımı
SÖKTÖRÜ (Ulaşım,Sağlık,İnşaat,Tarım,Çevre,Güvenlik,Eğitim vs)	Altyapı
TÜRÜ (Mal / Hizmet / Yapım)	Yapım
TOPLAM MALİYETİ	15.013.063,48
PERFORMANS GÖSTERGESİ	21 adet
FİZİKİ GERÇEKLEŞME	161 adet
KAYNAĞI (İl Özel İdaresi/Bakanlık/Köydes vs)	(İl Özel İdaresi, Köydes)
FAALİYET SONUCU	Kırsal alanda yaşayan vatandaşlarımıza sağlıklı içme suyu sağlanmasına ilişkin çalışmalar aralıksız devam etmektedir.



Alaca Körpınar İçme Suyu Deposu



Merkez Kazıklıkaya Terfi Binası

2019 YILI İÇME SUYU TESİSİ YAPIMI					
NO	İLÇE	KÖY	BAĞLI	İŞ	ÖDENEK
1	MERKEZ	ÇEŞMEÖREN	MERKEZ	50 M3 BİRİKTİRME İÇME SUYU DEPOSU, ENH, POMPA	İL ÖZEL İDARESİ
2	MERKEZ	TURGUT	MERKEZ	20 M3 BİRİKTİRME DEPOSU, 1.500 M. 75/10 ATÜ PE BORU	İL ÖZEL İDARESİ
3	MERKEZ	AKSUNGUR	KOZANOĞLU	20 M3 BİRİKTİRME BİNASI, 30 M3 DEPO, 550 M 63/10 ATÜ PE BORU, POMPA, ENH	İL ÖZEL İDARESİ
4	MERKEZ	AKSUNGUR	MEMİŞLER	30 M3 DEPO, 1.300 M. 63/10 ATÜ PE BORU	İL ÖZEL İDARESİ
5	MERKEZ	PINARCIK	MERKEZ	145 M. İÇME SUYU SONDAJI 1.500 M. 75/10 ATÜ PE BORU, TERFİ BİNASI, ENH, POMPA	İL ÖZEL İDARESİ
6	MERKEZ	GÖKDERE	MERKEZ	20 M3 BİRİKTİRME BİNASI, 50 M3 DEPO, 1.000 M 75/10 ATÜ PE BORU., ENH, POMPA	İL ÖZEL İDARESİ
7	ALACA	KALINKAYA	MERKEZ	500 M. 63/10 ATÜ PE BORU, 650 M. 75/10 ATÜ PE BORU, 1.100 M.75/16 ATÜ PE BORU. ENH	İL ÖZEL İDARESİ
8	ALACA	BÜYÜKKEŞLİK	MERKEZ	70 M. 63/10 ATÜ PE BORU, 700 M. 75/10 ATÜ PE BORU, 900 M. 75/16 ATÜ PE BORU, 1.100 M. 75/20 ATÜ PE BORU, 320 M. 75/25 ATÜ PE BORU, ENH, POMPA	İL ÖZEL İDARESİ
9	BAYAT	TEPEKUTUĞUN	KARACABEY	2.200 M. 40/10 ATÜ PE BORU,1.600 M. 40/16 PE BORU, 1.200 M. 63/10 ATÜ PE BORU 50 M3 İÇME SUYU DEPOSU	İL ÖZEL İDARESİ
10	BAYAT	HACIBAYRAM	MERKEZ	600 M. 75/10 ATÜ PE BORU, 2.500 M. 63/10 ATÜ PE BORU	İL ÖZEL İDARESİ
11	BAYAT	KURUÇAY	MERKEZ	400 M. 75/10 ATÜ PE BORU	İL ÖZEL İDARESİ
12	İSKİLİP	AŞAĞIŞEYHLER	SUSUZDAĞ	9.500 M. 63/10 ATÜ PE BORU	İL ÖZEL İDARESİ
13	İSKİLİP	AŞAĞIŞEYHLER	KIRAN	9.500 M. 63/10 ATÜ PE BORU	İL ÖZEL İDARESİ
14	İSKİLİP	DERESEKİ	KARGIN	1.200 M. 63/10 ATÜ PE BORU	İL ÖZEL İDARESİ
15	İSKİLİP	YUKARIÖRENSEKİ	MERKEZ	100 M3 İÇME SUYU DEPOSU	İL ÖZEL İDARESİ

2019 YILI İÇME SUYU TESİSİ YAPIMI					
NO	İLÇE	KÖY	BAĞLI	İŞ	ÖDENEK
16	OĞUZLAR	DERİNÖZ	MERKEZ	3.600 M. 63/10 ATÜ PE BORU,1.000 M. 63/16 ATÜ PE BORU, 50 M3 İÇME SUYU DEPOSU	İL ÖZEL İDARESİ
17	MECİTÖZÜ	SIRÇALI Y.Y.Y.	MERKEZ	4.300 M 63/10 ATÜ PE BORU, 50 M3 İÇME SUYU DEPOSU	İL ÖZEL İDARESİ
18	MECİTÖZÜ	KARACAÖREN	MERKEZ	4.000 M 50/10 ATÜ PE BORU	İL ÖZEL İDARESİ
19	MERKEZ	ABDALATA	MERKEZ	88.065,00 TL 160 M. İÇME SUYU SONDAJI TERFİ BİNASI, 1.200 M. 110/10 ATÜ PE BORU, 20 M. 75/10 ATÜ PE BORU, ENH, POMPA	İL ÖZEL İDARESİ
20	ORTAKÖY	SENEMOĞLU	SİRKEOĞLU	900 M. 63/10 ATÜ PE BORU	İL ÖZEL İDARESİ
21	DODURGA	MEHMETDEDEOBRUK	MERKEZ	500 M 75/10 ATÜ PE BORU, 450 M 75/16 ATÜ PE BORU, ENH, POMPA	İL ÖZEL İDARESİ
22	KARGI	BAĞÖZÜ	MERKEZ	2.650 M.63/10 ATÜ PE BORU	İL ÖZEL İDARESİ
23	KARGI	BOZARMUT	MERKEZ	50 M3 İÇME SUYU DEPOSU	İL ÖZEL İDARESİ
24	OSMANCIK	AKÖREN	MERKEZ	100 M3 İÇME SUYU DEPO TADİLATI, TERFİ BİNASI, 150 125/32 ATÜ PE BORU, ENH, POMPA	İL ÖZEL İDARESİ
25	OSMANCIK	YUKARIZEYTİN	YANALAK	30 M3 ÇME SUYU DEPOSU, 500 M 63/10 ATÜ 500 M. 50/10 ATÜ PE BORU	İL ÖZEL İDARESİ
26	OSMANCIK	KONACA	YERALÇAĞI	30 M3 ÇME SUYU DEPOSU	İL ÖZEL İDARESİ
27	OSMANCIK	SARIALAN	ZEYNELLER	50 M3 İÇME SUYU DEPOSU	İL ÖZEL İDARESİ
28	SUNGURLU	GÖKÇAM	MERKEZ	TERFİ BİNASI POMPA, ENH	İL ÖZEL İDARESİ
29	SUNGURLU	ÇAYYAKA	MERKEZ	6.500 M. 63/10 ATÜ PE BORU	İL ÖZEL İDARESİ
30	SUNGURLU	YENİHACILARHANI	MERKEZ	900. M. 63/10 ATÜ PE BORU, 30 M3 DEPO	İL ÖZEL İDARESİ

2019 YILI İÇME SUYU TESİSİ YAPIMI					
NO	İLÇE	KÖY	BAĞLI	İŞ	ÖDENEK
31	SUNGURLU	İNEGAZİLİ	MERKEZ	6.500 63/10 ATÜ PE BORU, 3.500 M. 90/10 ATÜ PE BORU	İL ÖZEL İDARESİ
32	SUNGURLU	KARAKAYA	MERKEZ	50 M3 İÇME SUYU DEPOSU, 3.600 M. 75/10 ATÜ PE BORU	İL ÖZEL İDARESİ
33	MERKEZ	ESKİCE	ŞİRİNEVLER	3.700 M. 50/10 ATÜ PE BORU	İL ÖZEL İDARESİ
34	MERKEZ	KARACAÖREN	MERKEZ	550 M. 63/10 ATÜ PE BORU, DEPO TADİLATI	İL ÖZEL İDARESİ
35	MERKEZ	CEMİLBEY	MERKEZ	100 M3 İÇME SUYU DEPOSU, 1.700 M. 90/10 ATÜ PE BORU,	İL ÖZEL İDARESİ
36	MERKEZ	ELKÖY	MERKEZ	30 M3 İÇME SUYU DEPOSU	İL ÖZEL İDARESİ
37	MERKEZ	KÜÇÜKGÜLÜCEK	MERKEZ	20 M3 BİRİKTİRME BİNASI, 30 M3 DEPO, 450 M 63/10 ATÜ PE BORU. ENH, POMPA	İL ÖZEL İDARESİ
38	MECİTÖZÜ	ELVANÇELEBİ	MERKEZ	100 M3 İÇME SUYU DEPOSU	İL ÖZEL İDARESİ
39	MERKEZ	BOĞABAĞI	MERKEZ	3.150 M. 63/10 ATÜ PE BORU, DEPO TADİLATI	İL ÖZEL İDARESİ
40	MERKEZ	KAVACIK	MERKEZ	20 M3 BİRİKTİRME DEPOSU, 50 M3 DEPO, 400 M 75/10 ATÜ PE BORU, 450 75/16 ATÜ, 1.100 M. 90/10 ATÜ PE BORU, ENH, POMPA	İL ÖZEL İDARESİ
41	ALACA	KARGIN	MERKEZ	50 M3 İÇME SUYU DEPOSU	İL ÖZEL İDARESİ
42	ALACA	GÜLLÜK	MERKEZ	800 M. 63/10 ATÜ PE BORU	İL ÖZEL İDARESİ
43	ALACA	SULTAN	MERKEZ	30 M3 İÇME SUYU DEPOSU	İL ÖZEL İDARESİ
44	ALACA	KIZILLI	MERKEZ	2.250 M 75/10 ATÜ PE BORU	İL ÖZEL İDARESİ
45	ALACA	BOZDOĞAN	MERKEZ	SONDAJ	İL ÖZEL İDARESİ

2019 YILI İÇME SUYU TESİSİ YAPIMI					
NO	İLÇE	KÖY	BAĞLI	İŞ	ÖDENEK
46	ALACA	GÜLDERESİ	MERKEZ	30 M3 İÇME SUYU DEPOSU	İL ÖZEL İDARESİ
47	ALACA	ÇÖPLÜ	MERKEZ	SONDAJ TERFİ BİNASI, TERFİ HATTI, ENH, POMPA	İL ÖZEL İDARESİ
48	BAYAT	KARAKAYA	MERKEZ	3.000 M. 63/10 ATÜ PE BORU	İL ÖZEL İDARESİ
49	BAYAT	AHACIK	YÜCEARDI VE SOYUK MAH.	2.200 M. 63/10 ATÜ PE BORU, 50 M3 İÇME SUYU DEPOSU	İL ÖZEL İDARESİ
50	MERKEZ	ŞENDERE	AKTAŞ	50 M3 İÇME SUYU DEPOSU	İL ÖZEL İDARESİ
51	BAYAT	TEPEKUTUĞUN	MERKEZ	160 M.110/32 ATÜ PE BORU, 200 M. 110/25 ATÜ PE BORU, 250 M. 110/20 ATÜ PE BORU, 700 M. 90/16 ATÜ PE BORU, 1.500 M: 90/10 ATÜ PE BORU	İL ÖZEL İDARESİ
52	BAYAT	DEREKUTUĞUN	MERKEZ	400 M. 75/10 ATÜ PE BORU, 3.500 M. 63/10 ATÜ PE BORU,	İL ÖZEL İDARESİ
53	MERKEZ	KERTME	BABAOĞLU	50 M3 İÇME SUYU DEPOSU	İL ÖZEL İDARESİ
54	MERKEZ	ERDEK	MERKEZ	50 M3 İÇME SUYU DEPOSU	İL ÖZEL İDARESİ
55	İSKİLİP	SARIKAVAK	MERKEZ	30 M3 İÇME SUYU DEPOSU	İL ÖZEL İDARESİ
56	İSKİLİP	SORGUN	MERKEZ	20 M3 BİRİKTİRME BİNASI, 4100M. 63/10 ATÜ PE BORU, 1.800 M. 63/16 ATÜ PE BORU	İL ÖZEL İDARESİ
57	İSKİLİP	ASARCIK	KOZÖREN	1.700 M. 63/10 ATÜ PE BORU,	İL ÖZEL İDARESİ
58	İSKİLİP	AĞCASU	MERKEZ	50 M3 İÇME SUYU DEPOSU	İL ÖZEL İDARESİ
59	İSKİLİP	DEREKARGIN	MERKEZ	50 M3 İÇME SUYU DEPOSU	İL ÖZEL İDARESİ
60	İSKİLİP	AHLATÇIK	MERKEZ	50 M3 İÇME SUYU DEPOSU	İL ÖZEL İDARESİ

2019 YILI İÇME SUYU TESİSİ YAPIMI					
NO	İLÇE	KÖY	BAĞLI	İŞ	ÖDENEK
61	İSKİLİP	BEYOĞLAN	YAMA	3.600 M 63/10 ATÜ PE BORU, 50 M3 İÇME SUYU DEPOSU	İL ÖZEL İDARESİ
62	MECİTÖZÜ	ALÖREN	MERKEZ	50 M3 BİRİKTİRME BİNASI, 2.000 M. 63/10 ATÜ PE BORU, 800 M. 75/10 ATÜ PE BORU, 1.200 M. 75/16 ATÜ PE BORU, 400 M. 75/20 ATÜ PE BORU GÜNEŞ ENERJİ SİSTEMİ, POMPA	İL ÖZEL İDARESİ
63	OSMANCIK	DANIŞMENT	MERKEZ	İÇME SUYU TESİSİ GÜNEŞ ENERJİ SİSTEMİ	İL ÖZEL İDARESİ
64	KARGI	DEREKÖY	MERKEZ	8.800 M. 75/10 ATÜ PE BORU	İL ÖZEL İDARESİ
65	OSMANCIK	GÜVERCİNLİK	MERKEZ	100 M3 İÇME SUYU DEPOSU	İL ÖZEL İDARESİ
66	OSMANCIK	SERPINKAVAK	MERKEZ	1.098 M. 90/32 ATÜ DÜKTİL BORU.	İL ÖZEL İDARESİ
67	KARGI	GÖLETDERE	ÖMERKOCA	1.800 M. 63/10 ATÜ PE BORU, 1.000 M. 50/10 ATÜ PE BORU, 50 M3 İÇME SUYU DEPOSU	İL ÖZEL İDARESİ
68	OSMANCIK	YENİDANIŞMENT	MERKEZ	100 M. 63/16 ATÜ PE BORU, 400 M. 63/10 ATÜ PE BORU	İL ÖZEL İDARESİ
69	OSMANCIK	ÇATAK	MERKEZ	DEPO TADİLATI	İL ÖZEL İDARESİ
70	OSMANCIK	YAYLABAŞI	MERKEZ	50 M3 İÇME SUYU DEPOSU, 500 M. 63/10 ATÜ PE BORU	İL ÖZEL İDARESİ
71	SUNGURLU	MAHMATLI	MERKEZ	50 M3 İÇME SUYU DEPOSU	İL ÖZEL İDARESİ
72	SUNGURLU	YEŞİLYURT	MERKEZ	50 M3 İÇME SUYU DEPOSU	İL ÖZEL İDARESİ
73	SUNGURLU	KARAKOCALI	MERKEZ	50 M3 İÇME SUYU DEPOSU	İL ÖZEL İDARESİ
74	SUNGURLU	DEREKİŞLA	GÖZAĞACI	50 M3 İÇME SUYU DEPOSU	İL ÖZEL İDARESİ
75	SUNGURLU	AŞAĞIBEŞPINAR	MERKEZ	30 M3 DEPO, 4.200 M. 90/10 ATÜ PE BORU	İL ÖZEL İDARESİ

2019 YILI İÇME SUYU TESİSİ YAPIMI					
NO	İLÇE	KÖY	BAĞLI	İŞ	ÖDENEK
76	SUNGURLU	BUNALAN	MERKEZ	50 M3 İÇME SUYU DEPOSU	İL ÖZEL İDARESİ
77	SUNGURLU	SARICALAR	MERKEZ	100 M3 İÇME SUYU DEPOSU	İL ÖZEL İDARESİ
78	SUNGURLU	ÇAVUŞ	MERKEZ	100 M3 İÇME SUYU DEPOSU	İL ÖZEL İDARESİ
79	SUNGURLU	TATLI	MERKEZ	100 M3 İÇME SUYU DEPOSU	İL ÖZEL İDARESİ
80	MERKEZ	KURUÇAY	MERKEZ	50 M3 İÇME SUYU DEPOSU	İL ÖZEL İDARESİ
81	MERKEZ	KIRKDİLİM	MERKEZ	30 M3 İÇME SUYU DEPOSU	İL ÖZEL İDARESİ
82	KARGI	ÇUKURALUÇ	MERKEZ	3.000 M. 80/90 16 ATÜ PE BORU, 1.000 M. 63/10 ATÜ PE BORU.	İL ÖZEL İDARESİ
83	OSMANCIK	HANEFİ	MERKEZ	100 M3 İÇME SUYU DEPOSU	İL ÖZEL İDARESİ
84	MERKEZ	CEMİLBEY	MERKEZ	TERFİ HATTI	İL ÖZEL İDARESİ
85	MERKEZ	TESLİM	MERKEZ	30 M3 İÇME SUYU DEPOSU	İL ÖZEL İDARESİ
86	MERKEZ	KAYI KÖYÜ	KIVIRCIK	30 M3 İÇME SUYU DEPOSU	İL ÖZEL İDARESİ
87	MERKEZ	ÇALKIŞLA	MERKEZ	BİRİKTİRME BİNASI VE TERFİ HATTI, ENH	İL ÖZEL İDARESİ
88	DODURGA	DİKENLİ	MERKEZ	TERFİ BİNASI+ TERFİ HATTI+ ENH+ POMPA	İL ÖZEL İDARESİ
89	MERKEZ	ŞAHİNKAYA	BUDAĞIN MAH.	30 M3 DEPO	İL ÖZEL İDARESİ
90	MERKEZ	AŞAĞISARAYLI	MERKEZ	120 M. SONDAJ	İL ÖZEL İDARESİ
91	MERKEZ	ARPAÖZ,BÜYÜKDİVAN,BUDAKÖREN, BOĞAZÖNÜ, TEVFİKİYE GRUP İÇME SUYU	MERKEZ	2 ADET 100 M3 DEPO, 1 ADET 25 M3 BİRİKTİRME DEPOSU, 1.900 M. 90/16 ATÜ PE BORU, 3.400 M. 90/10 ATÜ PE BORU, 3.500 M 110/10 ATÜ PE BORU, 12.000 M. 63/10 ATÜ PE BORU, ENH, POMPA	İL ÖZEL İDARESİ

2019 YILI İÇME SUYU TESİSİ YAPIMI					
NO	İLÇE	KÖY	BAĞLI	İŞ	ÖDENEK
92	MERKEZ	KAZIKLIKAYA	MERKEZ	TERFİ BİNASI+ TERFİ HATTI+ ENH+ POMPA	İL ÖZEL İDARESİ
93	MERKEZ	OVASARAY	MERKEZ	ENH	İL ÖZEL İDARESİ
94	MERKEZ	SARAYLI	MERKEZ	2 ADET 20 M3 BİRİKTİRME BİNASI+ 2.850 M. 63/10 ATÜ PE BORU, 1.700 M. 75/10 ATÜ PE BORU, 980 M. 75/16 ATÜ PE BORU, 150 M. 90/20 ATÜ PE BORU, 160 M 90/25 ATÜ PE BORU, 2 ADET 50 M3 DEPO,	İL ÖZEL İDARESİ
95	BAYAT	İSHAKLI	MERKEZ	50 M3 İÇME SUYU DEPOSU	İL ÖZEL İDARESİ
96	ALACA	BELPINAR	MERKEZ	BİRİKTİRME BİNASI+ 550 M 75/10 ATÜ PE BORU+ ENH	İL ÖZEL İDARESİ
97	ALACA	SİNCAN	MERKEZ	TERFİ BİNASI +540 M. 75/10 ATÜ PE BORU+ ENH	İL ÖZEL İDARESİ
98	İSKİLİP	BAŞMAKÇI	MERKEZ	50 M3 İÇME SUYU DEPOSU	İL ÖZEL İDARESİ
99	İSKİLİP	KILIÇDERE	VELETLER	50 M3 İÇME SUYU DEPOSU	İL ÖZEL İDARESİ
100	İSKİLİP	KUZULUK	MERKEZ	4.400 M. 63/10 ATÜ PE BORU	İL ÖZEL İDARESİ
101	MERKEZ	ESKİCE	MERKEZ	2.100 M. Q 63/10 ATÜ PE BORU	KÖYDES
102	MERKEZ	ESKİEKİN	MERKEZ	50 M3 İÇME SUYU DEPOSU	KÖYDES
103	MERKEZ	KOZLUCA	MERKEZ	TERFİ HATTI, BİRİKTİRME BİNASI, ENH, POMPA	KÖYDES
104	MERKEZ	YENİHAYAT	MERKEZ	1.600 M. 90/20 ATÜ PE BORU0 TERFİ BİNASI	KÖYDES
105	MERKEZ	MECİDİYEKAVAK	MERKEZ	TERFİ HATTI, BİRİKTİRME BİNASI, ENH, POMPA	KÖYDES
106	MERKEZ	KARADONA	MERKEZ	40 M. SONDAJ	KÖYDES
107	MERKEZ	EVCİORTAKIŞLA	MERKEZ	50 m3 İÇME SUYU DEPOSU,900 M. 75/10 ATÜ PE BORU, 75/16 ATÜ PE BORU, 2.200 M. 63/10 ATÜ PE BORU, TERFİ HATTI, ENH, POMPA	KÖYDES
108	ALACA	MİYANESULTAN	MERKEZ	200 M. 75/10 ATÜ PE BORU, 1.450 M. 90/10 ATÜ PE BORU, 550 M. 90/19 ATÜ PE BORU, 150 M. 90/20 ATÜ PE BORU, TERFİ HATTI, BİRİKTİRME BİNASI, ENH, POMPA	KÖYDES
109	ALACA	KÖRPINAR	MERKEZ	30 M3 İÇME SUYU DEPOSU, TERFİ BİNASI, 850 M. 75/10 ATÜ PE BORU,100 M. 63/10 ATÜ PE BORU, 300 M. 75/16 ATÜ PE BORU, TERFİ HATTI, TERFİ BİNASI, ENH, POMPA	KÖYDES
110	ALACA	İBRAHİM	MERKEZ	30 M. 63/10 ATÜ PE BORU, 1.000 M. 75/10 ATÜ PE BORU, 500 M. 200'LÜK KORİGE BORU, TERFİ BİNASI, ENH, POMPA	KÖYDES
111	ALACA	KÜÇÜKKEŞLİK	MERKEZ	2.300 M. 75/10 ATÜ PE BORU	KÖYDES

2019 YILI İÇME SUYU TESİSİ YAPIMI					
NO	İLÇE	KÖY	BAĞLI	İŞ	ÖDENEK
112	ALACA	KILAVUZ	MERKEZ	30 M3 İÇME SUYU DEPOSU, VE BİRİKTİRME BİNASI TADİLATI	KÖYDES
113	ALACA	KUYLUŞ	MERKEZ	TERFİ BİNASI, ENH, POMPA40 M. SONDAJ	KÖYDES
114	BAYAT	YONCALI	AŞAĞI	50 M3 DEPO, 600 M. 63/10 ATÜ PE BORU	KÖYDES
115	BAYAT	AHACIK KÖYÜ	FINDICAK	50 M3 DEPO,	KÖYDES
116	BAYAT	AHACIK KÖYÜ	KARŞI	50 M3 DEPO,	KÖYDES
117	BAYAT	DEMİRCİLER	MERKEZ	50 M3 DEPO,	KÖYDES
118	BAYAT	AYVALICA	MERKEZ	1.550 M. 63/10 ATÜ PE BORU	KÖYDES
119	BAYAT	KARAKAYA	MERKEZ	1.300 M. 63/10 ATÜ PE BORU, 4.125 M. 63/16 ATÜ PE BORU, 550 M. 75/20 ATÜ PE BORU, 850 M. 75/25 ATÜ PE BORU, 1.750 M. 75/32 ATÜ PE BORU,	KÖYDES
120	BOĞAZKALE	SARIÇİÇEK	MERKEZ	3.500 M. 63/10 ATÜ PE BORU,	KÖYDES
121	İSKİLİP	YALAK	MERKEZ	50 M3 DEPO	KÖYDES
122	İSKİLİP	AKCASU	HASANFAKI	2.500 M. 90/10 ATÜ PE BORU	KÖYDES
123	KARGI	SÜNNÜK	GÖCEN	30 M3 DEPO	KÖYDES
124	KARGI	SARAÇLAR	HARMANCIK	1.500 M. 50/10 ATÜ PE BORU	KÖYDES
125	KARGI	KÖPRÜBAŞI	MERKEZ	13.500 M. 50/10 ATÜ PE BORU	KÖYDES
126	LAÇIN	GÖKGÖZLER	MERKEZ	DEPO TADİLATI	KÖYDES

2019 YILI İÇME SUYU TESİSİ YAPIMI					
NO	İLÇE	KÖY	BAĞLI	İŞ	ÖDENEK
127	LAÇIN	ÇAMLIPINAR	MERKEZ	100 M3 DEPO	KÖYDES
128	LAÇIN	NARLI	CAVRAŞLAR	DEPO TADİLATI	KÖYDES
129	MECİTÖZÜ	ELMAPINARI	MERKEZ	TERFİ BİNASI, 800 M. 63/10 ATÜ PE BORU, 50 M. 90/10 ATÜ PE BORU, POMPA, ENH	KÖYDES
130	MECİTÖZÜ	BEYÖZÜ	MERKEZ	TERFİ BİNASI, 2.00 M. 90/10 ATÜ PE BORU, POMPA, ENH, DEPO TADİLATI	KÖYDES
131	MECİTÖZÜ	KARACUMA	MOLLACOP	50 M3 DEPO	KÖYDES
132	OĞUZLAR	CEVİZLİ	MERKEZ	TRAFİ DEĞİŞİMİ	KÖYDES
133	OSMANCIK	KUMBABA	MERKEZ	TERFİ BİNASI, 700 M. 75/10 ATÜ PE BORU, POMPA, ENH	KÖYDES
134	OSMANCIK	FINDIK	BALPINARI	1.100 M. 50/10 ATÜ PE BORU, 800 M. 50/16 ATÜ PE BORU, 800 M. 63/20 ATÜ PE BORU, 100 M. 63/25 ATÜ PE BORU	KÖYDES
135	OSMANCIK	AKÖREN	MERKEZ	50 M3 DEPO, 3.000 M.63/10 ATÜ PE BORU, ENH, POMPA	KÖYDES
136	OSMANCIK	KARALARGÜNEY	MERKEZ	DEPO TADİLATI	KÖYDES
137	OSMANCIK	EVLİK	MERKEZ	DEPO TADİLATI	KÖYDES
138	OSMANCIK	AŞAĞIZEYTİN	MERKEZ	60 M. SONDAJ	KÖYDES
139	OSMANCIK	KAMİL	MERKEZ	100 M. SONDAJ	KÖYDES
140	SUNGURLU	ÇAYAN	MERKEZ	TERFİ BİNASI+ TERFİ HATTI+ ENH+POMPA	KÖYDES
141	SUNGURLU	YARIMSÖĞÜT	MERKEZ	TERFİ BİNASI+ENH+POMPA	KÖYDES

2019 YILI İÇME SUYU TESİSİ YAPIMI					
NO	İLÇE	KÖY	BAĞLI	İŞ	ÖDENEK
142	SUNGURLU	BEYLİCE	MERKEZ	2.000 M. 63/10 ATÜ PE BORU, TERFİ BİNASI+ENH+POMPA	KÖYDES
143	SUNGURLU	KURBAĞALI	MERKEZ	DEPO TADİLATI	KÖYDES
144	SUNGURLU	ORTAKÖY	MERKEZ	3.000 M. 63/10 ATÜ PE BORU	KÖYDES
145	SUNGURLU	OĞLAKÖZÜ	MERKEZ	75 M3 DEPO	KÖYDES
146	UĞURLUDAĞ	BÜYÜKERİKLİ	MERKEZ	1800 M. 63/10 ATÜ PE BORU	KÖYDES
147	MECİTÖZÜ	BEKİŞLER	MERKEZ	20 M3 BİRİKTİRME BİNASI, 1.300 M. 90/10 ATÜ PE BORU, 1.400 M. 63/10 ATÜ PE BORU, 850 M. 75/10 ATÜ PE BORU, ENH, POMPA	KÖYDES
148	MECİTÖZÜ	YEŞİLOVA	MERKEZ	500 M. 75/10 ATÜ PE BORU	KÖYDES
149	MECİTÖZÜ	KOYUNAĞILI	MERKEZ	45 M.KOLON BORUSU YENİLEME	KÖYDES
150	SUNGURLU	AYAĞIBÜYÜK	MERKEZ	TERFİ BİNASI, 1.150 M. 63/10 ATÜ PE BORU, ENH, POMPA	KÖYDES
151	SUNGURLU	YUKARIBEŞPINAR	MERKEZ	90 M. SONDAJ	KÖYDES
152	SUNGURLU	YENİHACILARHANI	MERKEZ	600 M. 63/10 ATÜ PE BORU	KÖYDES
153	BOĞAZKALE	KARAKEÇİLİ	MERKEZ	1.050 m. Q 63/10 ATÜ PE BORU, DEPO TADİLATI	KÖYDES
154	BOĞAZKALE	YAZIR	MERKEZ	550 m. Q 63/10 ATÜ PE BORU	KÖYDES
155	BOĞAZKALE	YANICAK	MERKEZ	DEPO TADİLATI	KÖYDES
156	KARGI	AKKİSE	MERKEZ	5.300 M. 63/10 ATÜ PE BORU	KÖYDES
157	ALACA	ÇATALKAYA	MERKEZ	ŞAMANDIRA SİSTEMİ	KÖYDES
158	ALACA	BÜYÜKDONA	MERKEZ	POMPA DEĞİŞİMİ	KÖYDES
159	ALACA	GÜLLÜK, ÇETEDERESİ	MERKEZ	50 M3 DEPO VE DEPO TADİLATI	KÖYDES
160	SUNGURLU	AYDOĞAN	MERKEZ	50 M3 DEPO	KÖYDES
161	LAÇIN	GÖKÇEKAYA	MERKEZ	5.300 M. 63/10 ATÜ PE BORU	KÖYDES
162	OĞUZLAR	KAYI	ONBEŞEVLER MAH.	DEPO TADİLATI	KÖYDES

FAALİYET BİLGİLERİ	
İŞİN ADI	Kanalizasyon tesisi bulunmayan bağlılara kanalizasyon tesisi yapımı ve kanalizasyon tesisi tamamlanan köylerde yenileme, bakım ve onarım
SÖKTÖRÜ (Ulaşım,Sağlık,İnşaat,Tarım,Çevre,Güvenlik,Eğitim vs)	Altyapı
TÜRÜ (Mal / Hizmet / Yapım)	Yapım
TOPLAM MALİYETİ	4.351.000,00 TL
PERFORMANS GÖSTERGESİ	12 adet
FİZİKİ GERÇEKLEŞME	86 adet
KAYNAĞI (İl Özel İdaresi/Bakanlık/Köydes vs)	(İl Özel İdaresi ve Köydes)
FAALİYET SONUCU	2019 Yılı sonu itibariyle kırsalda yaşayan nüfusun % 95 oranında kanalizasyon tesisinden faydalanmaları sağlanmıştır.

2019 YILI KANALİZASYON TESİSİ YAPIMI, BAKIM VE ONARIMI					
NO	İLÇE	KÖY	BAĞLI	YAPILAN İŞ	ÖDENEK
1	MERKEZ	GÖKKÖY	MERKEZ	680 M. 200'LÜK KORİGE BORU, 17 ADET MUAYENE BACASI, 125 KİŞİLİK FOSEPTİK	İL ÖZEL İDARE
2	MERKEZ	SEYDİM	MERKEZ	1200 M. 200'LÜK KORİGE BORU, 17 ADET MUAYENE BACASI	İL ÖZEL İDARE
3	ALACA	YATANKAVAK	MERKEZ	1250 M. 200'LÜK KORİGE BORU, 20 ADET MUAYENE BACASI, 125 KİŞİLİK FOSEPTİK	İL ÖZEL İDARE
4	ALACA	İSAHACI	MERKEZ	920 M. 200'LÜK KORİGE BORU, 10 ADET MUAYENE BACASI,	İL ÖZEL İDARE
5	ALACA	KAYABÜĞET	MERKEZ	550 M. 200'LÜK KORİGE BORU, 10 ADET MUAYENE BACASI,	İL ÖZEL İDARE
6	ALACA	KİLLİK	MERKEZ	950 M. 200'LÜK KORİGE BORU, 10 ADET MUAYENE BACASI,	İL ÖZEL İDARE
7	İSKİLİP	KAYAAĞZI	MERKEZ	1250 M. 200'LÜK KORİGE BORU, 25 ADET MUAYENE BACASI,	İL ÖZEL İDARE
8	İSKİLİP	KARLIK Y.Y.Y.	MERKEZ	900 M. 200'LÜK KORİGE BORU, 24 ADET MUAYENE BACASI,	İL ÖZEL İDARE
9	KARGI	HACIHAMZA	MERKEZ	1.500 M 300'LÜK KORİGE BORU, 20 ADET MUAYENE BACASI, 500 KİŞİLİK FOSEPTİK	İL ÖZEL İDARE
10	KARGI	SARAÇLAR	ÖMERLER/ DEMİRCİLER	3.900 M 200'LÜK KORİGE BORU, 30 ADET MUAYENE BACASI, 125 KİŞİLİK FOSEPTİK	İL ÖZEL İDARE

2019 YILI KANALİZASYON TESİSİ YAPIMI, BAKIM VE ONARIMI					
NO	İLÇE	KÖY	BAĞLI	YAPILAN İŞ	ÖDENEK
11	MECİTÖZÜ	DAĞSARAY	MERKEZ	250 KİŞİLİK FOSEPTİK	İL ÖZEL İDARE
12	MECİTÖZÜ	SIRÇALI Y.Y.Y.	MERKEZ	3.400 M. 200'LÜK KORİGE BORU, 63 ADET MUAYENE BACASI,	İL ÖZEL İDARE
13	MECİTÖZÜ	ELMAPINARI	MERKEZ	850 M. 200'LÜK KORİGE BORU, 14 ADET MUAYENE BACASI,	İL ÖZEL İDARE
14	ORTAKÖY	KARAHACİP	MERKEZ	210 M. 300'LÜK KORİGE BORU, 1 ADET MUAYENE BACASI,	İL ÖZEL İDARE
15	SUNGURLU	TUĞLU	MERKEZ	250 KİŞİLİK FOSEPTİK	İL ÖZEL İDARE
16	SUNGURLU	TURGUTLU	MERKEZ	2.000 M. 200'LÜK KORİGE BORU, 30 ADET MUAYENE BACASI, 1 ADET 125 KİŞİLİK FOSEPTİK	İL ÖZEL İDARE
17	SUNGURLU	ARİFEĞAZİLİ	MERKEZ	3000 M. 200 LİK KORİGE BORU, 50 ADET MUAYENE BACASI	İL ÖZEL İDARE
18	SUNGURLU	GÜLOLUK	MERKEZ	350 M. 200'LÜK KORİGE BORU, 5 ADET MUAYENE BACASI, 1 ADET 125 KİŞİLİK FOSEPTİK	İL ÖZEL İDARE
19	SUNGURLU	KIZILCAKIŞLA	MERKEZ	1.200 M. 200'LÜK KORİGE BORU, 15 ADET MUAYENE BACASI, 1 ADET 125 KİŞİLİK FOSEPTİK	İL ÖZEL İDARE
20	SUNGURLU	ÇADIRHÖYÜK	MERKEZ	1.200 M. 200'LÜK KORİGE BORU, 5 ADET MUAYENE BACASI, 1 ADET 125 KİŞİLİK FOSEPTİK	İL ÖZEL İDARE
21	UĞURLUDAĞ	BELKAVAK	MERKEZ	2.550 M. 200'LÜK KORİGE BORU, 65 ADET MUAYENE BACASI, 1 ADET 125 KİŞİLİK FOSEPTİK	İL ÖZEL İDARE
22	MERKEZ	KARAPINAR Y.Y.Y.	MERKEZ	55 ADET BİREYSEL FOSEPTİK	İL ÖZEL İDARE
23	MERKEZ	ABDALATA Y.Y.Y.	MERKEZ	15 ADET BİREYSEL FOSEPTİK	İL ÖZEL İDARE
24	MERKEZ	KARAPÜRÇEK	MERKEZ	15 ADET BİREYSEL FOSEPTİK	İL ÖZEL İDARE
25	MERKEZ	ESKİKÖY	MERKEZ	70 ADET BİREYSEL FOSEPTİK	İL ÖZEL İDARE
26	BOĞAZKALE	YEKBAS	MERKEZ	25 ADET BİREYSEL FOSEPTİK	İL ÖZEL İDARE
27	DODURGA	DİKENLİ	KİBİRLER	15 ADET BİREYSEL FOSEPTİK	İL ÖZEL İDARE
28	KARGI	SARAÇLAR	ABDİ/ ZAIMLER/ NASIFLAR	30 ADET BİREYSEL FOSEPTİK	İL ÖZEL İDARE
29	KARGI	ÇALKÖY	GÖKYER	5 ADET BİREYSEL FOSEPTİK	İL ÖZEL İDARE
30	KARGI	ÇOBANKAYA	ELİKOĞLU/ KARAALIOĞLU/ YENİCE	35 ADET BİREYSEL FOSEPTİK	İL ÖZEL İDARE

2019 YILI KANALİZASYON TESİSİ YAPIMI, BAKIM VE ONARIMI					
NO	İLÇE	KÖY	BAĞLI	YAPILAN İŞ	ÖDENEK
31	KARGI	GÖLETDERE	ŞABANOĞLU	2 ADET BİREYSEL FOSEPTİK	İL ÖZEL İDARE
32	KARGI	ABDULLAH	ORTA	5 ADET BİREYSEL FOSEPTİK	İL ÖZEL İDARE
33	KARGI	GÖKBUDAK	FAKI/ GERİÇÇİK/ BÖĞÜRTLEN	32 ADET BİREYSEL FOSEPTİK	İL ÖZEL İDARE
34	OSMANCIK	SARIALAN	ZEYNELLER/A. SALTIK	30 ADET BİREYSEL FOSEPTİK	İL ÖZEL İDARE
35	OSMANCIK	TEPEYOLALTI	YÖRÜK	37 ADET BİREYSEL FOSEPTİK	İL ÖZEL İDARE
36	BAYAT	KÖPÜKLÜ	KAVAKKIRI	900 M. 200'LÜK KORİGE BORU, 24 ADET MUAYENE BACASI, 1 ADET 125 KİŞİLİK FOSEPTİK	İL ÖZEL İDARE
37	BAYAT	EMİRŞAH	MERKEZ	70 M. 200'LÜK KORİGE BORU, 1 ADET MUAYENE BACASI, 1 ADET 125 KİŞİLİK FOSEPTİK	İL ÖZEL İDARE
38	BAYAT	ÇAYKÖY	MERKEZ	550 M. 200'LÜK KORİGE BORU, 6 ADET MUAYENE BACASI.	İL ÖZEL İDARE
39	MERKEZ	KILIÇÖREN	MERKEZ	150 ADET BİREYSEL FOSEPTİK	KÖYDES
40	MERKEZ	KUŞSARAY	MERKEZ	12 ADET BİREYSEL FOSEPTİK	KÖYDES
41	MERKEZ	YEŞİLDERE	MERKEZ	1 ADET BİREYSEL FOSEPTİK	KÖYDES
42	MERKEZ	PALABIYIK	MERKEZ	5 ADET BİREYSEL FOSEPTİK	KÖYDES
43	MERKEZ	TAŞPINAR	MERKEZ	1 ADET BİREYSEL FOSEPTİK	KÖYDES
44	MERKEZ	KARABAYIR	KÖSÜRELİK	2 ADET BİREYSEL FOSEPTİK	KÖYDES
45	MERKEZ	SIRIKLI	MERKEZ	5 ADET BİREYSEL FOSEPTİK	KÖYDES
46	MERKEZ	GÜNEY	MERKEZ	1 ADET BİREYSEL FOSEPTİK	KÖYDES
47	MERKEZ	TOZLUBURUN	MERKEZ	1 ADET BİREYSEL FOSEPTİK	KÖYDES
48	MERKEZ	TARHANKOZLUSU	MERKEZ	6 ADET BİREYSEL FOSEPTİK	KÖYDES
49	MERKEZ	KAVACIK	MERKEZ	4 ADET BİREYSEL FOSEPTİK	KÖYDES
50	MERKEZ	ESKİKARADONA	MERKEZ	10 ADET BİREYSEL FOSEPTİK	KÖYDES

2019 YILI KANALİZASYON TESİSİ YAPIMI, BAKIM VE ONARIMI					
NO	İLÇE	KÖY	BAĞLI	YAPILAN İŞ	ÖDENEK
51	MERKEZ	KONAKLI	MERKEZ	1 ADET BİREYSEL FOSEPTİK	KÖYDES
52	MERKEZ	YENİCE	MERKEZ	2 ADET BİREYSEL FOSEPTİK	KÖYDES
53	MERKEZ	PAŞAKÖY	MERKEZ	125 KİŞİLİK FOSEPTİK	KÖYDES
54	MERKEZ	EVCİYENİKİŞLA	MERKEZ	125 KİŞİLİK FOSEPTİK	KÖYDES
55	MERKEZ	EVCİORTAKIŞLA	MERKEZ	125 KİŞİLİK FOSEPTİK	KÖYDES
56	MERKEZ	ÇAĞŞAK	MERKEZ	125 KİŞİLİK FOSEPTİK	KÖYDES
57	ALACA	TEVFİKİYE	MERKEZ	1 ADET BİREYSEL FOSEPTİK	KÖYDES
58	ALACA	YENİCE	MERKEZ	5 ADET BİREYSEL FOSEPTİK	KÖYDES
59	ALACA	SARISÜLEYMAN	MERKEZ	2 ADET BİREYSEL FOSEPTİK	KÖYDES
60	ALACA	KALINKAYA	MERKEZ	2 ADET BİREYSEL FOSEPTİK	KÖYDES
61	ALACA	HARHAR	MERKEZ	2 ADET BİREYSEL FOSEPTİK	KÖYDES
62	ALACA	SOĞUCAK	MERKEZ	12 ADET BİREYSEL FOSEPTİK	KÖYDES
63	ALACA	BÜYÜKKEŞLİK	MERKEZ	3 ADET BİREYSEL FOSEPTİK	KÖYDES
64	ALACA	BOLATÇIK	MERKEZ	1 ADET BİREYSEL FOSEPTİK	KÖYDES
65	ALACA	BÜYÜKDONA	MERKEZ	3 ADET BİREYSEL FOSEPTİK	KÖYDES
66	ALACA	KILAVUZ	MERKEZ	7 ADET BİREYSEL FOSEPTİK	KÖYDES
67	ALACA	GEVEN	MERKEZ	8 ADET BİREYSEL FOSEPTİK	KÖYDES
68	ALACA	BÜYÜKCAMİLİ	MERKEZ	2 ADET BİREYSEL FOSEPTİK	KÖYDES
69	ALACA	ÇIRÇIR	MERKEZ	5 ADET BİREYSEL FOSEPTİK	KÖYDES
70	ALACA	ÜNALAN	MERKEZ	4 ADET BİREYSEL FOSEPTİK	KÖYDES
71	ALACA	ÇALKÖY	MERKEZ	1 ADET BİREYSEL FOSEPTİK	KÖYDES
72	DODURGA	YENİKÖY	TIRIKLAR	23 ADET BİREYSEL FOSEPTİK	KÖYDES
73	DODURGA	AYVA	YUSUFLAR	10 ADET BİREYSEL FOSEPTİK	KÖYDES
74	DODURGA	KUYUCAK	MERKEZ	2 ADET BİREYSEL FOSEPTİK	KÖYDES
75	İSKİLİP	KUZULUK	MERKEZ	250 KİŞİLİK FOSEPTİK	KÖYDES
76	KARGI	MAKSUTLU	MERKEZ	250 KİŞİLİK FOSEPTİK	KÖYDES
77	SUNGURLU	ARİFEGAZİLİ	MERKEZ	1000 KİŞİLİK FOSEPTİK	KÖYDES
78	SUNGURLU	MAHMATLI	MERKEZ	50 ADET BİREYSEL FOSEPTİK	KÖYDES
79	SUNGURLU	DENİZLİ	MERKEZ	17 ADET BİREYSEL FOSEPTİK	KÖYDES
80	SUNGURLU	KULA	PAŞAÇİFTLİĞİ	15 ADET BİREYSEL FOSEPTİK	KÖYDES
81	UĞURLUDAĞ	AŞLIARMUT	MERKEZ	250 KİŞİLİK FOSEPTİK, 7 ADET BİREYSEL FOSEPTİK	KÖYDES
82	UĞURLUDAĞ	BELKAVAK	MERKEZ	7 ADET BİREYSEL FOSEPTİK	KÖYDES
83	UĞURLUDAĞ	ESKİÇELTEK	MERKEZ	15 ADET BİREYSEL FOSEPTİK	KÖYDES
84	UĞURLUDAĞ	SAZKÖY	MERKEZ	2 ADET BİREYSEL FOSEPTİK	KÖYDES
85	UĞURLUDAĞ	RESULOĞLU	MERKEZ	3 ADET BİREYSEL FOSEPTİK	KÖYDES
86	BOĞAZKALE	YANICAK	MERKEZ	10 ADET BİREYSEL FOSEPTİK	KÖYDES



TARIMSAL HİZMETLER MÜDÜRLÜĞÜ

Stratejik	Alan 2	Yerleşim Birimlerine Hizmetler		
	Amaç 1	Çevre unsurlarını içeren, kaliteli, sağlıklı, güvenli, verimli ve etkin olarak kullanılabilen gelişmiş alt yapı tesisleri oluşturmak		
	Hedef 3	İlimiz genelinde idarenin sulama alanını 28.547 ha'dan 28.975 ha çıkarmak.		
Faaliyet No	Faaliyet Tanımı	Performans Göstergesi	2019 Yılı Gerçekleştirilen Faaliyetler	
2.1.3.1.	Yağmurlama ve damla sulama tesisi yapımı	7 Adet	14 adet Yağmurlama ve Damlama Sulama tesisi yapımı gerçekleştirilmiştir. 7 adet tesis ile 228 ha'lık alan İl Özel İdaresi Bütçesinden, 7 adet tesis ile 286 ha'lık alan Köydes programı kapsamında tamamlanarak 514 ha alan sulamaya açılmıştır. İl genelinde toplam sulanan alan 28.547 ha' dan 29.061 ha alana çıkartılmıştır.	
2.1.3.2.	Yeraltı suyu tesisi yapımı	3 Adet	3 adet Yer altı suyu tesisi yapımı gerçekleştirilmiştir. 3 adet tesis ile 150 ha alan İl Özel İdaresi Bütçesinden tamamlanarak sulamaya açılmıştır. İl genelinde toplam sulanan alan 29.061 ha alandan 29.211 ha alana çıkartılmıştır.	
2.1.3.3.	Sulama havuzu yapımı	4 Adet	14 adet Sulama havuzu tesisi yapımı gerçekleştirilmiştir. 3 adet tesis ile 50 ha alan İl Özel İdare Bütçesinden sulamaya açılmıştır. (1 adet iş DSİ Sulama sahasında olduğu için programdan çıkarılmıştır.) 11 adet tesis ile 104 ha alan Köydes Programı kapsamında tamamlanarak 154 ha alan sulamaya açılmıştır. İl genelinde toplam sulanan alan 29.211 ha alandan 29.365 ha alana çıkarılmıştır.	
2.1.3.4.	Sulama tesisi yeni yapımı	14 Adet	24 adet Sulama tesisi yeni yapımı gerçekleştirilmiştir. 11 adet tesis ile 471 ha alan İl Özel İdare Bütçesinden sulamaya açılmıştır. (Ayrılan ödenek proje maliyetinden düşük olduğu için 2 adet iş, teknik açıdan olumsuz olduğu için 1 adet iş programdan çıkarılmıştır.) 13 adet tesis ile 475 ha Köydes programı kapsamında tamamlanarak 946 ha alan sulamaya açılmıştır. İl genelinde toplam sulanan alan 29.365 ha alandan 30.311 ha alana çıkarılmıştır.	
2.1.3.5.	Sulama tesisi yenileme	5 Adet	7 adet Sulama tesisi yenilemesi gerçekleştirilmiştir. 3 adet tesis İl Özel İdaresi programından tamamlanmıştır. (1 adet iş için ayrılan ödeneğin proje maliyetinden düşük olduğu için programdan çıkarılmış, 1 adet iş ise 2019 yılında ihale edilmiş olup, 2020 yılında yapımı tamamlanacaktır.) 4 adet tesis ise Köydes programı kapsamında tamamlanarak 67,5 ha sulamaya açılmıştır. İl genelinde toplam sulanan alan 30.311 ha alandan 30.378,5 ha alana çıkarılmıştır.	
3.2.3.1	Tarımsal örnek çalışma projeleri	1 Kez	18 adet Tarımsal örnek çalışma projeleri İl Özel İdaresi bütçesinden ödenek aktarılmıştır.	

İŞİN ADI	Yağmurlama ve Damla Sulama Tesisi Yapımı
SÖKTÖRÜ (Ulaşım,Sağlık, İnşaat, Tarım, Çevre, Güvenlik, Eğitim vs)	Tarımsal Hizmetler Müdürlüğü
TÜRÜ (Mal / Hizmet / Yapım)	Yapım İşi
TOPLAM MALİYETİ	4.707.829,68
PERFORMANS GÖSTERGESİ	7 Adet
FİZİKİ GERÇEKLEŞME	14 Adet (% 200)
KAYNAĞI (İl Özel İdaresi/Köydes)	İl Özel İdaresi
FAALİYET SONUCU	Kırsalda yaşayan vatandaşlarımızın gelirlerinin artırılmasını sağlamak üzere sulu tarım yapımlarına imkan sağlanmaktadır.

YAĞMURLAMA VE DAMLAMA SULAMA TESİSLERİ İLE İLGİLİ YAPILAN FAALİYETLER

SIRA NO	İLÇE	MAH/KÖYÜ	İŞİN ADI	İŞİN DURUMU	BÜTÇE KAYNAĞI
1	MERKEZ	Bozboğa	Havuzdan Damlama Sulama Tesisi Yapımı İşi	Tamamlanmıştır	İL ÖZEL İDARESİ
2	MERKEZ	Çıkrık	Havuzdan Damlama Sulama Tesisi Yapımı İşi	Tamamlanmıştır	İL ÖZEL İDARESİ
3	MERKEZ	Kç.Palabıyık	Mevcut Havuzdan Damla Sulama Yapımı İşi	Tamamlanmıştır	İL ÖZEL İDARESİ
4	Mecitözü	Kargı	Mevcut Havuzdan Damla Sulama Yapımı İşi	Tamamlanmıştır	İL ÖZEL İDARESİ
5	Kargı	Çetmi	Sulama Tesisi Yapım İşi	Tamamlanmıştır	İL ÖZEL İDARESİ
6	Kargı	Karakise	Sulama Tesisi Yapım İşi	Tamamlanmıştır	İL ÖZEL İDARESİ
7	Laçın	Çamlıpınar	Yas Pompajla Yağmurlama Sulama Yapım İşi	Tamamlanmıştır	İL ÖZEL İDARESİ
8	Merkez	Çatak	Havuzdan Damlama Sulama Tesisi Yapımı İşi	Tamamlanmıştır	KÖYDES
9	Merkez	Çatak	Havuzdan Damlama Sulama Tesisi Yapımı İşi	Tamamlanmıştır	KÖYDES
10	Merkez	Çobandivan	Havuzdan Damlama Sulama Tesisi Yapımı İşi	Tamamlanmıştır	KÖYDES
11	Merkez	Şanlıosman	Havuzdan Damlama Sulama Tesisi Yapımı İşi	Tamamlanmıştır	KÖYDES
12	Dodurga	Tutuş	Göletten Damla Sulama Tesisi Yapım İşi	Tamamlanmıştır	KÖYDES
13	Kargı	Çetmi	Havuzdan Damlama Sulama Tesisi Yapımı İşi	Tamamlanmıştır	KÖYDES
14	Kargı	Karakise	Havuzdan Damlama Sulama Tesisi Yapımı İşi	Tamamlanmıştır	KÖYDES



PROJE VEYA FAALİYET BİLGİLERİ	
İŞİN ADI	Yer altı Suyu Tesisi Yapımı
SÖKTÖRÜ (Ulaşım,Sağlık,İnşaat,Tarım,Çevre,Güvenlik,Eğitim vs)	Tarımsal Hizmetler Müdürlüğü
TÜRÜ (Mal / Hizmet / Yapım)	Yapım İşi
TOPLAM MALİYETİ	2.459.976,06
PERFORMANS GÖSTERGESİ	3 Adet
FİZİKİ GERÇEKLEŞME	3 Adet (% 100)
KAYNAĞI (İl Özel İdaresi/Köydes)	İl Özel İdaresi
FAALİYET SONUCU	Kırsalda yaşayan vatandaşlarımızın gelirlerinin artırılmasını sağlamak üzere sulu tarım yapmalarına imkan sağlanmaktadır.



Merkez Abdalata Köyü Yas Pompa Enh, Yağmurlama Damla Sulama Tesisi Yapımı



YER ALTI SUYU TESİS YAPIMI					
SIRA NO	İLÇE	MAH/KÖYÜ	İŞİN ADI	İŞİN DURUMU	BÜTÇE KAYNAĞI
1	MERKEZ	Hamamlıçayköyü	Yas Popma Enh, Yağmurlama Damla Sulama Tesisi Yapımı	Tamamlanmıştır	İL ÖZEL İDARESİ
2	MERKEZ	Ovasaray	Yas Popma Enh, Yağmurlama Damla Sulama Tesisi Yapımı	Tamamlanmıştır	İL ÖZEL İDARESİ
3	MERKEZ	Abdalata	Yas Popma Enh, Yağmurlama Damla Sulama Tesisi Yapımı	Tamamlanmıştır	İL ÖZEL İDARESİ

PROJE VEYA FAALİYET BİLGİLERİ	
İŞİN ADI	Sulama Havuzu Yapımı
SÖKTÖRÜ (Ulaşım,Sağlık,İnşaat, Tarım,Çevre,Güvenlik,Eğitim vs)	Tarımsal Hizmetler Müdürlüğü
TÜRÜ (Mal / Hizmet / Yapım)	Yapım İşi
TOPLAM MALİYETİ	1.440.588,40
PERFORMANS GÖSTERGESİ	4 Adet
FİZİKİ GERÇEKLEŞME	14 Adet (% 350)
KAYNAĞI (İl Özel İdaresi/Köydes)	İl Özel İdaresi





Mecitözü İlçesi Boyacı Köyü Sulama Havuzu Tesisi Yapımı

SULAMA HAVUZU YAPIMI					
SIRA NO	İLÇE	MAH/KÖYÜ	İŞİN ADI	İŞİN DURUMU	BÜTÇE KAYNAĞI
1	MERKEZ	Küçükgülücek	Sulama Havuzu Yapımı	Tamamlanmıştır	İL ÖZEL İDARESİ
2	MECİTÖZÜ	Boyacı	Sulama Havuzu Yapımı	Tamamlanmıştır	İL ÖZEL İDARESİ
3	KARGI	Göletdere	Sulama Havuzu Yapımı	Tamamlanmıştır	İL ÖZEL İDARESİ
4	İSKİLİP	Elmalı	Sulama Havuzu Yapımı	Tamamlanmıştır	KÖYDES
5	İSKİLİP	İkikise	Sulama Havuzu Yapımı	Tamamlanmıştır	KÖYDES
6	İSKİLİP	Kuzuluk	Sulama Havuzu Yapımı	Tamamlanmıştır	KÖYDES
7	İSKİLİP	Yalak Koç. Mh.	Sulama Havuzu Yapımı ve Bent	Tamamlanmıştır	KÖYDES
8	İSKİLİP	Yalak Merkez	Sulama Havuzu Yapımı ve Bent	Tamamlanmıştır	KÖYDES
9	İSKİLİP	Ahmetce	Sulama Havuzu Yapımı ve Bent	Tamamlanmıştır	KÖYDES
10	KARGI	Saraycık	Sulama Havuzu Yapımı	Tamamlanmıştır	KÖYDES
11	OĞUZLAR	Derinöz	Sulama Havuzu Yapımı	Tamamlanmıştır	KÖYDES
12	OSMANCIK	Fındık Balpına Mh	Sulama Havuzu Yapımı	Tamamlanmıştır	KÖYDES
13	OSMANCIK	Yk.Zeytin	Sulama Havuzu Yapımı	Tamamlanmıştır	KÖYDES
14	DODURGA	Ayva	Sulama Havuzu Yapımı	Tamamlanmıştır	KÖYDES

PROJE VEYA FAALİYET BİLGİLERİ	
İŞİN ADI	Sulama tesisi yeni yapım
SÖKTÖRÜ (Ulaşım,Sağlık,İnşaat,Tarım,Çevre,Güvenlik,Eğitim vs)	Tarımsal Hizmetler Müdürlüğü
TÜRÜ (Mal / Hizmet / Yapım)	Yapım İşi
TOPLAM MALİYETİ	6.742.562,34
PERFORMANS GÖSTERGESİ	14 Adet
FİZİKİ GERÇEKLEŞME	24 Adet (% 171)
KAYNAĞI (İl Özel İdaresi/Köydes)	İl Özel İdaresi
FAALİYET SONUCU	Kırsalda yaşayan vatandaşlarımızın gelirlerinin artırılmasını sağlamak üzere sulu tarım yapmalarına imkan sağlamaktadır.



Bayat İlçesi Yukarıemirhalil Köyü Sulama Kanalı Tesisi Yapımı



İskilip İlçesi Harun Köyü Sulama Tesisi Yapımı

SULAMA TESİSİ YENİ YAPIM İŞLERİ İLE İLGİLİ YAPILAN FAALİYETLER					
SIRA NO	İLÇE	MAH/KÖYÜ	İŞİN ADI	İŞİN DURUMU	BÜTÇE KAYNAĞI
1	MERKEZ	Türkler	Sulama Tesisi Yapım İşi	Tamamlanmıştır	İL ÖZEL İDARESİ
2	BAYAT	Yukarıemirhalil	Sulama Kanalı Yapım İşi	Tamamlanmıştır	İL ÖZEL İDARESİ
3	BAYAT	İleği	Sulama Kanalı Yapım İşi	Tamamlanmıştır	İL ÖZEL İDARESİ
4	KARGI	Oğuzköyü	Sulama Tesisi Yapım İşi	Tamamlanmıştır	İL ÖZEL İDARESİ
5	KARGI	Bademce	Sulama Tesisi Yapım İşi	Tamamlanmıştır	İL ÖZEL İDARESİ
6	İSKİLİP	Harun	Sulama Tesisi Yapım İşi	Tamamlanmıştır	İL ÖZEL İDARESİ
7	İSKİLİP	Yerliköy	Sulama Tesisi Yapım İşi	Tamamlanmıştır	İL ÖZEL İDARESİ
8	İSKİLİP	Çetmisipahi	Sulama Tesisi Yapım İşi	Tamamlanmıştır	İL ÖZEL İDARESİ
9	SUNGURLU	Güloluk	Sulama Kanalı Yapım İşi	Tamamlanmıştır	İL ÖZEL İDARESİ
10	SUNGURLU	Kızılcakışla	Sulama Tesisi Yapım İşi	Tamamlanmıştır	İL ÖZEL İDARESİ
11	ORTAKÖY	Karahacıp	Sulama Tesisi Yapım İşi	Tamamlanmıştır	İL ÖZEL İDARESİ
12	MERKEZ	Beydili	Yerüstü Sulama Kanalı Yapım İşi	Tamamlanmıştır	KÖYDES
13	MERKEZ	Dağkarapınar	Yerüstü Sulama Kanalı Yapım İşi	Tamamlanmıştır	KÖYDES
14	ALACA	Çatalkaya	Yerüstü Sulama Tesisi Yapım İşi	Tamamlanmıştır	KÖYDES
15	ALACA	Gülderesi	Yerüstü Sulama Tesisi Yapım İşi	Tamamlanmıştır	KÖYDES
16	BAYAT	Yukarıemirhalil	Yerüstü Sulama Tesisi Yapım İşi	Tamamlanmıştır	KÖYDES
17	BAYAT	Çayköy	Derivasyon Yapım İşi	Tamamlanmıştır	KÖYDES
18	ORTAKÖY	İncesu	Yerüstü Sulama Tesisi Yapım İşi	Tamamlanmıştır	KÖYDES
19	LAÇIN	Kavaklıçiftlik	Yerüstü Sulama Kanalı Yapım İşi	Tamamlanmıştır	KÖYDES
20	İSKİLİP	Harun	Sulama Kanalı Yapım İşi	Tamamlanmıştır	KÖYDES
21	İSKİLİP	Karlık	Sulama Kanalı Yapım İşi	Tamamlanmıştır	KÖYDES
22	SUNGURLU	Aydoan Akpına Çiftlik	Sulama Tesisi Yapım İşi	Tamamlanmıştır	KÖYDES
23	SUNGURLU	Çavuşçu	Sulama Tesisi Tamamlama Yapım İşi	Tamamlanmıştır	KÖYDES
24	SUNGURLU	Güloluk	Yerüstü Sulama Yapım İşi	Tamamlanmıştır	KÖYDES

PROJE VEYA FAALİYET BİLGİLERİ	
İŞİN ADI	Sulama Tesisi Yenileme
SÖKTÖRÜ (Ulaşım,Sağlık,İnşaat,Tarım,Çevre,Güvenlik,Eğitim vs)	Tarımsal Hizmetler Müdürlüğü
TÜRÜ (Mal / Hizmet / Yapım)	Yapım İşi
TOPLAM MALİYETİ	1.487.856,14
PERFORMANS GÖSTERGESİ	5 Adet
FİZİKİ GERÇEKLEŞME	7 Adet (% 140)
KAYNAĞI (İl Özel İdaresi/Köydes)	İl Özel İdaresi
FAALİYET SONUCU	Kırsalda yaşayan vatandaşlarımızın gelirlerinin artırılmasını sağlamak üzere sulu tarım yapmalarına imkan sağlanmaktadır.



Sungurlu İlçesi Alembeyli Köyü Sulama Tesisi Yenileme



Sungurlu İlçesi Hacıosman Köyü Sulama Tesisi Yenileme

SULAMA TESİSİ YENİLEME İLE İLGİLİ YAPILAN FAALİYETLER					
SIRA NO	İLÇE	MAH/KÖYÜ	İŞİN ADI	İŞİN DURUMU	BÜTÇE KAYNAĞI
1	KARGI	Halılar	Sulama Tesisi Boru Değişim İşi	Tamamlanmıştır	İL ÖZEL İDARESİ
2	SUNGURLU	Hacıosman	Sulama Tesisi Yapım İşi	Tamamlanmıştır	İL ÖZEL İDARESİ
3	SUNGURLU	Alembeyli	Sulama Tesisi Yapım İşi	Tamamlanmıştır	İL ÖZEL İDARESİ
4	İSKİLİP	Yenice	Sulama Kanalı 1 Km Yapım İşi	Tamamlanmıştır	KÖYDES
5	İSKİLİP	Yerliköy	Sulama Kanalı 1 Km Yapım İşi	Tamamlanmıştır	KÖYDES
6	KARGI	Oğuz	Sulama Kanalı Yapım İşi	Tamamlanmıştır	KÖYDES
7	MERKEZ	Çalyayla	Sulama Havuzu ve Derivasyon Hattı Yapım İşi	Tamamlanmıştır	KÖYDES

TARIMSAL HİZMETLER MÜDÜRLÜĞÜNCE YAPILAN DİĞER FAALİYETLER

TARIMSAL ÖRNEK ÇALIŞMALARI KAPSAMINDA YAPILAN FAALİYETLER					
SIRA NO	İLÇE	MAH/KÖYÜ	İŞİN ADI	İŞİN DURUMU	BÜTÇE KAYNAĞI
1	ÇORUM	Merkez	Yem Bitkileri Geliştirme Projesi	Tamamlanmıştır	İL ÖZEL İDARESİ
2	ÇORUM	Merkez	Yem Bitkileri Geliştirme Projesi Kapsamında Büyük Kare Balya Makinası Alımı	Tamamlanmıştır	İL ÖZEL İDARESİ
3	BOĞAZKALE	Merkez	Sertifikalı Mısır Tohumu Alımı Projesi	Tamamlanmıştır	İL ÖZEL İDARESİ
4	BOĞAZKALE	Merkez	Üzüm Üretimini Artırılması Projesi	Tamamlanmıştır	İL ÖZEL İDARESİ
5	İSKİLİP	Merkez	Ceviz Yetiştiriciliği Geliştirilmesi Projesi	Tamamlanmıştır	İL ÖZEL İDARESİ
6	İSKİLİP	Merkez	Çilek Fidesi Yetiştiriciliği Projesi	Tamamlanmıştır	İL ÖZEL İDARESİ
7	İSKİLİP	Merkez	Çilek Fidesi Yetiştiriciliği Projesi	Tamamlanmıştır	İL ÖZEL İDARESİ
8	LAÇIN	Merkez	Meyveciliği Geliştirme Projesi	Tamamlanmıştır	İL ÖZEL İDARESİ
9	MECİTÖZÜ	Merkez	Yonca Tohumu Alımı Projesi	Tamamlanmıştır	İL ÖZEL İDARESİ
10	OĞUZLAR	Merkez	Çilek Fidesi Yetiştiriciliği Projesi	Tamamlanmıştır	İL ÖZEL İDARESİ
11	ORTAKÖY	Merkez	Yem Bitkisinin Artırılması Projesi	Tamamlanmıştır	İL ÖZEL İDARESİ
12	OSMANCIK	Merkez	Salep Bitkisinin Kültüre Alınması Projesi	Tamamlanmıştır	İL ÖZEL İDARESİ
13	OSMANCIK	Merkez	Hünnap Üretimini Yaygınlaştırılması Projesi	Tamamlanmıştır	İL ÖZEL İDARESİ
14	OSMANCIK	Merkez	Standart Sertifikalı Ayva Fidanı Alımı Projesi	Tamamlanmıştır	İL ÖZEL İDARESİ
15	OSMANCIK	Merkez	Bağcı Geliştirme Projesi	Tamamlanmıştır	İL ÖZEL İDARESİ
16	OSMANCIK	Merkez	Kuşkonmaz Üretimi Projesi	Tamamlanmıştır	İL ÖZEL İDARESİ
17	SUNGURLU	Merkez	Bağcı Geliştirme Projesi	Tamamlanmıştır	İL ÖZEL İDARESİ
18	UĞURLUDAĞ	Merkez	Lavanta Geliştirme Projesi	Tamamlanmıştır	İL ÖZEL İDARESİ

TARIMSAL HİZMETLER MÜDÜRLÜĞÜNCE YAPILAN DİĞER İŞLER		
NO	FAALİYET KONUSU	FAALİYET DURUMU
1	Tesislerin Kanal Temizliğinin yapılabilmesi için (Kepçe-Kamyon-Ekskavatör) kiralama işlemleri	Tamamlanmıştır
2	Merkez Ülkenpınarı köyü gölet hattı onarımı	Tamamlanmıştır
3	Sungurlu Ortaköy köyü gölet hattı onarımı	Tamamlanmıştır
4	Merkez Salur köyü Sulama Tesisi onarımı	Tamamlanmıştır
5	Merkez Şendere köyü Sulama Tesisi onarımı	Tamamlanmıştır
6	Merkez Ülkenpınarı köyü Derivasyon Hattı onarımı	Tamamlanmıştır
7	Sungurlu Alembeyli Göleti Regrasyon işi	Tamamlanmıştır

PLAN PROJE YATIRIM VE İNŞAAT MÜDÜRLÜĞÜ

Stratejik	Alan 3	Toplumsal Hizmetler	
	Amaç 1	Eğitim Hizmetlerinin verimlilik ve etkinliğinin artırılması	
	Hedef 1	İlköğretim Hizmetleri alanındaki kalitenin artırılması, fiziksel ve teknolojik alt yapı olanaklarının geliştirilmesi.	
Faaliyet No	Faaliyet Tanımı	Performans Göstergesi	2019 Yılı Gerçekleştirilen Faaliyetler
3.1.1.1	İlköğretim yeni derslik yapımı	72 derslik	106 İlköğretim Yeni Derslik Yapımı İl Özel İdaresi Bütçesinden yaptırılmıştır.
3.1.1.2	Okulların Çevre Düzenlemesi Yapılması	1 Adet	Sungurlu Yavuz Sultan Selim Karaman İmam Hatip Ortaokulu Çevre Düzenlemesi İşİ İl Özel İdaresi Bütçesinden yaptırılmıştır.

Stratejik	Alan 2	Toplumsal Hizmetler	
	Amaç 1	Bölgesel gelişmeyi hızlandırmak amacıyla ajanslara tahsis edilen altyapı kaynaklarından yararlanmak	
	Hedef 1	Kalkınma Ajanslarına sunulan projelerin desteklenmesi	
Faaliyet No	Faaliyet Tanımı	Performans Göstergesi	2019 Yılı Gerçekleştirilen Faaliyetler
2.5.1.1	Budaközü Vadisinin Doğa Turizmine kazandırılması	1 Adet	İl Özel İdaresi ve Orta Karadeniz Kalkınma Ajansı (OKA) bütçesinden yapılmıştır.

Stratejik	Alan 3	Toplumsal Hizmetler	
	Amaç 5	Sağlık hizmetlerinin desteklenmesi	
	Hedef 1	Malzeme ve Ekipman ile cihaz desteği	
Faaliyet No	Faaliyet Tanımı	Performans Göstergesi	2019 Yılı Gerçekleştirilen Faaliyetler
3.5.1.1	Bayat Devlet Hastanelerine 1 adet Panoramik Diş Röntgen Cihaz Alımı	1 Adet	1 adet Panoramik Diş Röntgen Cihaz Alımı İl Özel İdaresi bütçesinden karşılanmıştır
	Ortaköy Devlet Hastanelerine 1 adet Panoramik Diş Röntgen Cihaz Alımı	1 Adet	1 adet Panoramik Diş Röntgen Cihaz Alımı İl Özel İdaresi bütçesinden karşılanmıştır
	Hitit Üniversitesi Erol OLÇOK Hastanesine Kalp ve Damar Cerrahisi Bölümüne Tıbbi Cihaz Alımı	1 Adet	Kalp ve Damar Cerrahisi Bölümüne Tıbbi Cihaz Alımı İl Özel İdaresi bütçesinden karşılanmıştır

Stratejik	Alan 2	Yerleşim Birimlerine Hizmetler	
	Amaç 1	Çevre unsurlarını içeren, kaliteli, sağlıklı, güvenli, verimli ve etkin olarak kullanılabilen gelişmiş alt yapı tesisleri oluşturmak	
	Hedef	Köylerde kullanılabilen yaşam alanları oluşturmak üzere ortak sosyal tesis alanlarının oluşturulması	
Faaliyet No	Faaliyet Tanımı	Performans Göstergesi	2019 Yılı Gerçekleştirilen Faaliyetler
2.1.1.1	Oğuzlar İlçesi Erenler Köy Konağı Sundurma Yapımı Oğuzlar Kayı Köyü Muhtarlık Onarımı	1 Adet	İl Özel İdaresi bütçesinden tamamlanmıştır.
	Oğuzlar Kayı Köyü Camisi Şadırvan ve Tuvalet Yapımı	1 Adet	İl Özel İdaresi bütçesinden tamamlanmıştır.
	Oğuzlar Kayı Köyü Muhtarlığa tahsis edilen okul onarımı	1 Adet	İl Özel İdaresi bütçesinden tamamlanmıştır.

FAALİYET BİLGİLERİ	
İŞİN ADI	İlköğretim yeni derslik yapımı.
SÖKTÖRÜ	Eğitim.
TÜRÜ (Mal / Hizmet / Yapım)	Yapım.
TOPLAM MALİYETİ	33.405.800 TL
PERFORMANS GÖSTERGESİ	106 derslik
FİZİKİ GERÇEKLEŞME	Okulların Hepsi Tamamlanmıştır.
KAYNAĞI (İl Özel İdaresi/Bakanlık/Köydes vs)	5 adet İlköğretim Okulu ve 1 adet Anaokulu İl Özel İdaresi Bütçesinden karşılanmıştır.
FAALİYET SONUCU	Yeni derslikler yapmak suretiyle sınıfta bulunan öğrenci mevcudunu aşağı çekmek suretiyle öğrencilerin daha rahat bir ortamda eğitim yapmalarına imkan sağlanmıştır.

TEMEL EĞİTİM OKULLARI YENİ BİNA YAPIMLARI				
Sıra No	Faaliyetin adı	Derslik Sayısı	Faaliyet durumu	Bütçe Kaynağı
1	Merkez Yahya Kemal Beyatlı İlkokulu (2018 Yılından Devreden)	16	Tamamlanmıştır	İl Özel İdaresi □
2	Merkez Anaokulu (Nene Hatun) (2018 Yılından Devreden)	8	Tamamlanmıştır	İl Özel İdaresi □
3	Merkez Ulukavak (N.Fazıl Kısakürek) Ortaokulu (2018 Yılından Devreden)	24	Tamamlanmıştır	İl Özel İdaresi □
4	Osmancık İmam Hatip Ortaokulu (2018 Yılından Devreden)	24	Tamamlanmıştır	İl Özel İdaresi □
5	Yıldırım Beyazıt İmam Hatip Ortaokulu (2018 Yılından Devreden)	16	Tamamlanmıştır	İl Özel İdaresi □
6	Bahçelievler Öğretmen Salim Akaydın Ortaokulu (2018 Yılından Devreden)	18	Tamamlanmıştır	İl Özel İdaresi □

TOPLAM BİTEN DERSLİK SAYISI

106

PLAN PROJE YATIRIM VE İNŞAAT MÜDÜRLÜĞÜNCE YAPILAN DİĞER FAALİYETLER

MİLİ EĞİTİM MÜDÜRLÜĞÜNE AİT OKULLARIN ONARIMI			
Sıra No	FAALİYETİN ADI	FAALİYET DURUMU	FAALİYET TAYNAĞI
1	İSKİLİP MİSAK-I MİLLİ İLKOKULU	Tamamlanmıştır	İl Özel İdaresi
2	MERKEZ ŞEHİT OSMAN ARSLAN İMAM HATİP ORTAOKULU	Tamamlanmıştır	İl Özel İdaresi
3	OSMANCIK İMAM HATİP ORTAOKULU	Tamamlanmıştır	İl Özel İdaresi
4	OSMANCIK GEMİCİ İLKOKULU	Tamamlanmıştır	İl Özel İdaresi
5	MERKEZ İSMAİL KAKAÇ İLKOKULU	Tamamlanmıştır	İl Özel İdaresi
6	MERKEZ ŞİRİNLER ÖZEL EĞİTİM ANAOKULU	Tamamlanmıştır	İl Özel İdaresi
7	OSMANCIK ATATÜRK ORTAOKULU	Tamamlanmıştır	İl Özel İdaresi
8	OSMANCIK NENE HATUN ÖZEL EĞİTİM İŞ UYGULAMA MERKEZİ	Tamamlanmıştır	İl Özel İdaresi
9	DODURGA ŞEHİT MURAT ALICI ORTAOKULU	Tamamlanmıştır	İl Özel İdaresi
10	MERKEZ MEHMET AKİF ERSOY ANAOKULU	Tamamlanmıştır	İl Özel İdaresi
11	SUNGURLU İSMETPAŞA İLKOKULU	Tamamlanmıştır	İl Özel İdaresi
12	BAYAT AHACIK NASPINARI İLK VE ORTAOKULU	Tamamlanmıştır	İl Özel İdaresi
13	BAYAT CUMHURİYET İLKOKULU	Tamamlanmıştır	İl Özel İdaresi
14	SUNGURLU YAVUZ SELİM KARAMAN İMAM HATİP ORTAOKULU (HAFIZLIK OKULU)	Tamamlanmıştır	İl Özel İdaresi
15	ALACA HÜSEYİN GAZİ İLKOKULU	Tamamlanmıştır	İl Özel İdaresi
16	MERKEZ SALİM AKAYDIN ORTAOKULU EK BİNASI	Tamamlanmıştır	İl Özel İdaresi
17	MERKEZ GAZİPAŞA ORTAOKULU	Tamamlanmıştır	İl Özel İdaresi
18	MERKEZ İNKILAP ORTAOKULU	Tamamlanmıştır	İl Özel İdaresi
19	MERKEZ İKBALEVLER ANAOKULU	Tamamlanmıştır	İl Özel İdaresi
20	MERKEZ BAŞÖĞRETMEN ATATÜRK İLKOKULU	Tamamlanmıştır	İl Özel İdaresi
21	MERKEZ 75.YIL CUMHURİYET ORTAOKULU	Tamamlanmıştır	İl Özel İdaresi
22	OSMANCIK KOYUNBABA İLKOKULU	Tamamlanmıştır	İl Özel İdaresi
23	MERKEZ ÖZEL KALE EĞİTİM UYGULAMA OKULU	Tamamlanmıştır	İl Özel İdaresi
24	MERKEZ FATİH ANADOLU LİSESİ ONARIMI	Tamamlanmıştır	Bakanlık
25	SUNGURLU ŞEHİT AKİF KAPAKLI MESLEKİ VE TEKNİK ANADOLU LİSESİ	Tamamlanmıştır	Bakanlık
26	MERKEZ 75.YIL MESLEKİ VE TEKNİK ANADOLU LİSESİ	Tamamlanmıştır	Bakanlık
27	İSKİLİP DANIŞMENT FEN LİSESİ	Tamamlanmıştır	Bakanlık
28	OSMANCIK DERİNDERE FEN LİSESİ	Tamamlanmıştır	Bakanlık
29	BAYAT ŞEHİT OSMAN ARSLAN LİSESİ	Tamamlanmıştır	Bakanlık
30	MERKEZ BUHARAEVLER MESLEKİ VE TEKNİK ANADOLU LİSESİ KIZ ÖĞRENCİ PANSİYONU	Tamamlanmıştır	Bakanlık
31	ALACA FEN LİSESİ	Tamamlanmıştır	Bakanlık

MİLİ EĞİTİM MÜDÜRLÜĞÜNE AİT PROJESİ VE YAPIMI DEVAM EDEN OKULLAR			
Sıra No	FAALİYETİN ADI	FAALİYET DURUMU	FAALİYET KAYNAĞI
1	MERKEZ BEKİR AKSOY İLKOKULU (YIK-YAP)	Devam Ediyor	İl Özel İdaresi
2	MERKEZ GÜLABİBEY İLKOKULU YAPIMI	Devam Ediyor	İl Özel İdaresi
3	MERKEZ KARAKEÇİLİ ORTAOKULU	Devam Ediyor	İl Özel İdaresi
4	MERKEZ GÜLABİBEY ORTAOKULU	Proje Aşamasında	İl Özel İdaresi
5	MERKEZ KARŞIYAKA ORTAOKULU (YIK-YAP)	Devam Ediyor	İl Özel İdaresi
6	MERKEZ HALK EĞİTİM MERKEZİ	Devam Ediyor	İl Özel İdaresi
7	MERKEZ ÖZEL EĞİTİM OKULU YAPIMI	Proje Aşamasında	Bakanlık
8	ALACA İMAM HATİP LİSESİ KAPALI SPOR SALONU YAPIMI	Proje Aşamasında	Bakanlık

KAMULAŞTIRMA ÇALIŞMALARI				
Sıra No	Faaliyetin adı	Kamulaştırılan Alan (m2)	Faaliyet durumu	Bütçe Kaynağı
1	Gülabibey Mah. 2933 ada, 2 parsel İlkokul Alanı	87,94	Tamamlanmıştır	Bakanlık
2	Gülabibey Mah. 3173 ada, 1 parsel İlkokul Alanı	321,72	Tamamlanmıştır	Bakanlık
3	Ulukavak Mah. 3174 ada, 3 parsel İlkokul Alanı	192,06	Tamamlanmıştır	Bakanlık
4	Ulukavak Mahallesi 3174/1 parsel İlkokul Alanı	22,91	Tamamlanmıştır	Bakanlık
5	Yavruturna Mah. 2231 ada, 1 parsel İlkokul Alanı	290,75	Tamamlanmıştır	Bakanlık

KAMULAŞTIRILAN TOPLAM ALAN

915,38

MİLLİ EĞİTİM MÜDÜRLÜĞÜ ADINA YAPILAN DİĞER İŞLER

Sıra No	Faaliyetin adı	Faaliyet durumu	Bütçe Kaynağı
1	4+1 Kapasiteli Sürücü İle Birlikte 2 Adet Binek Araç Kiralama ve 2 adet destek eğitim personeli hizmet alımı işi	Tamamlanmıştır	Bakanlık
2	Sungurlu Fen Lisesi Z Kütüphane Kurulumu ve Donatımı	Tamamlanmıştır	Bakanlık
3	Ortaöğretim Okullarına İnşaat Malzemesi Alımı	Tamamlanmıştır	Bakanlık

AİLE VE SOSYAL POLİTİKALAR İL MÜDÜRLÜĞÜ ADINA YAPILAN İŞLER

Sıra No	Faaliyetin adı	Faaliyet durumu	Bütçe Kaynağı
1	Merkez Huzurevi ve Yaşlı Bakım Rehabilitasyon Merkezi Yapımı	Devam Ediyor	Bakanlık
2	Merkez Kamile Hacı Ahmet Akdağ Huzurevi Md. Muhtelif Onarımı	Tamamlanmıştır	Bakanlık

İL SAĞLIK MÜDÜRLÜĞÜ ADINA YAPILAN DİĞER İŞLER

Sıra No	Faaliyetin adı	Faaliyet Durumu	Bütçe Kaynağı
1	Mecitözü TSM (5-6 Hekimlik) Hizmet Binası Yapımı	Tamamlanmıştır	Bakanlık
2	Osmancık TSM (5-6 Hekimlik) Hizmet Binası Yapımı	Tamamlanmıştır	Bakanlık
3	İskilip ASM+TSM+112 Binası Yapımı	Tamamlanmıştır	Bakanlık
4	Sungurlu ASM+TSM+112 Binası Yapımı	Devam ediyor	Bakanlık

İL MÜFTÜLÜĞÜ ADINA YAPILAN İŞLER			
Sıra No	Faaliyetin adı	Faaliyet durumu	Bütçe Kaynağı
1	İskilip Çakmakdede Kuran Kursu	Tamamlanmıştır	Bakanlık
2	Merkez Sarmaşa Köyü Cami Yapımı	Tamamlanmıştır	Bakanlık+Köy Katkısı
3	Bayat Ayvalıca Köyü Cami Onarımı	Tamamlanmıştır	Bakanlık
4	İl Müftülüğü Güvenlik Kulübesi Yapımı	Tamamlanmıştır	Diyanet
5	Cemilbey Köyü Cami Onarımı	Tamamlanmıştır	Bakanlık
6	Sungurlu Yatılı Hafızlık Kuran Kursu İnşaatı	Tamamlanmıştır	Bakanlık
7	Osmancık İHO Tatbikat Cami İnşaatı	Tamamlanmıştır	Diyanet
8	Sungurlu Aşağı Fındıklı İmamevi Lojman Onarımı	Tamamlanmıştır	Bakanlık
9	Alaca İlçesi Güllük Köyü Cami Minare Yapımı	Tamamlanmıştır	Bakanlık

İL AFET VE ACİL DURUM MÜDÜRLÜĞÜ ADINA ALINAN ARAMA VE KURTARMA MALZEMELERİ			
Sıra No	Faaliyetin adı	Faaliyet durumu	Bütçe Kaynağı
1	1 Adet Drone Alımı	Tamamlanmıştır	İl Özel İdaresi
2	1 Adet Drone Alımı	Tamamlanmıştır	İl Özel İdaresi
3	Arama Kurtarma Malzemesi Alımı	Tamamlanmıştır	İl Özel İdaresi
4	16 Adet Kafa Lambası Alımı	Tamamlanmıştır	İl Özel İdaresi
5	Afet Müdürlüğü Lojman Çatı Onarımı	Tamamlanmıştır	İl Özel İdaresi
6	6 Personele Sertifika Verilmesi Ödemesi	Tamamlanmıştır	İl Özel İdaresi
7	Cep Konteynır Nakliye işi	Tamamlanmıştır	İl Özel İdaresi
8	Amfibik Araç Dizayn işi	Tamamlanmıştır	İl Özel İdaresi
9	Arama Kurtarma Malzemesi Alımı	Tamamlanmıştır	İl Özel İdaresi
10	Araç Dizayn işi	Tamamlanmıştır	İl Özel İdaresi

İL EMNİYET MÜDÜRLÜĞÜ ADINA YAPILAN İŞLER			
Sıra No	Faaliyetin adı	Faaliyet durumu	Bütçe Kaynağı
1	Uğurludağ İlçesi Emniyet Müdürlüğü Hizmet Binası Yapımı	Tasfiye Halinde	Bakanlık
2	11 Aylık Parçalı Bakım İşİ	Tamamlanmıştır	Bakanlık
3	Ekin Polis Lojmanları C Blok Onarım İşİ	Tamamlanmıştır	Bakanlık
4	Özel Harekat ve Çocuk Şubesi Müdürlüklerine CCTV Montaj Dahil Kamera Alımı	Tamamlanmıştır	Bakanlık
5	Bahçelievler ve Çarşı Polis Merkez Binalarına CCTV Kamera Alım İşİ	Tamamlanmıştır	Bakanlık
6	Özel Harekat Şube Müdürlüğüne Tel Örgü Yapılması İşİ	Tamamlanmıştır	Bakanlık
7	Alaca Emniyet Müdürlüğü Polnet ve Data Hatları Yenilenmesi İşİ	Tamamlanmıştır	Bakanlık
8	Özel Harekat Şube Müdürlüğü Dış Cephe Mantolama İşİ	Tamamlanmıştır	Bakanlık

İL JANDARMA KOMUTANLIĞI ADINA YAPILAN İŞLER			
Sıra No	Faaliyetin adı	Faaliyet durumu	Bütçe Kaynağı
1	İl Jandarma Komutanlığı Çevresine Güvenlik Kamerası Alım İşİ	Tamamlanmıştır	Bakanlık

PLAN PROJE YATIRIM VE İNŞAAT MÜDÜRLÜĞÜNCE YAPILAN DİĞER İŞLER			
Sıra No	Faaliyetin adı	Faaliyet durumu	Bütçe Kaynağı
1	Valilik Ana Hizmet Binası ve Ek Hizmet Binası Kazan Dairesi Onarımı	Tamamlanmıştır	Bakanlık
2	Valilik Ek-2 Hizmet Binası Onarımı	Tamamlanmıştır	Bakanlık
3	Laçın Kaymakamlık Lojmanı Onarım İşİ	Tamamlanmıştır	Bakanlık
4	İskilip Kaymakamlık Lojmanı Doğalgaz Dönüşüm İşİ	Tamamlanmıştır	Bakanlık
5	Dodurga Kaymakamlık Lojmanı Doğalgaz Dönüşüm İşİ	Tamamlanmıştır	Bakanlık
6	Sungurlu Küçükbolatlı Köy Konağı Onarımı	Tamamlanmıştır	Bakanlık
7	İskilip Sühiylan Köyü Taziye Evi Onarımı	Tamamlanmıştır	Bakanlık
8	Alaca Güllük Köyü Cami Minare Yapımı	Tamamlanmıştır	Bakanlık





Panoramik Diş Röntgen Cihazı



Kalp ve Damar Cerrahi Malzemesi

KÜLTÜR VE SOSYAL İŞLER MÜDÜRLÜĞÜ

Stratejik	Alan 3	Toplumsal Hizmetler		
	Amaç 2	Eğitim ve Sosyal içerikli projeleri desteklemek ve etkinlikler düzenlemek		
	Hedef 2	Gençleri geleceğe hazırlamak ve topluma kazandırmak		
Faaliyet No	Faaliyet Tanımı	Performans Göstergesi	2019 Yılı Gerçekleştirilen Faaliyetler	
3.2.2.2.	Dezavantajlı gruplara yönelik malzeme alımı (Akülü Sandalye)	1 kez	64 adet Akülü Sandalye alımı İl Özel İdare Bütçesinden gerçekleştirilmiştir.	
Stratejik	Alan 3	Toplumsal Hizmetler		
	Amaç 3	Tarihi ve kültürel değerlerimizi korumak, yaşatmak ve tanıtılmasına katkı sağlamak		
	Hedef 2	Çorum İli'nin Tanıtımı		
Faaliyet No	Faaliyet Tanımı	Performans Göstergesi	2019 Yılı Gerçekleştirilen Faaliyetler	
3.3.2.1.	Yurtiçi fuarlarına katılım	2 kez	İl Özel İdaresi ve İl Kültür Turizm Müdürlüğü işbirliğinde 2 kez İstanbul Emitt Fuarı ve İzmir Travel Turkey Fuarlarına katılım sağlanmıştır.	
3.3.2.6	Çorum İli tanıtım broşürü ve diğer materyallerin hazırlanması	1.000 adet	1.000 adet İlin tanıtımına yönelik materyaller İl Özel İdare bütçesinden yaptırılmıştır.	
3.3.2.8	İlin Tanıtım etkinlikleri için araç kiralamak	1 Kez	1 Araç kiralanarak İlimizin tanıtımına yönelik 36 Tur gerçekleştirilmiştir. Tamamı İl Özel İdare bütçesinden karşılanmıştır.	
Stratejik	Alan 3	Toplumsal Hizmetler		
	Amaç 4	Yerleşim birimlerindeki çocuk, genç ve yetişkinlerin sportif faaliyetlere olan ilgisini arttırmak, desteklemek ve etkinlikler düzenlemek		
	Hedef 1	Spor alt yapısı ile ilgili tesis ve spor malzemesi desteği ve spora ilişkin etkinlikler		
Faaliyet No	Faaliyet Tanımı	Performans Göstergesi	2019 Yılı Gerçekleştirilen Faaliyetler	
3.4.1.2.	Amatör spor kulüplerine spor malzemesi desteği	1 Kez	36 adet Amatör spor kulübüne malzeme desteği İl Özel İdare bütçesinden karşılanmıştır.	
3.4.1.3	İlk, orta ve liselere spor malzemesi desteği	1 kez	7 adet okula Spor Malzemesi desteği İl Özel İdaresi bütçesinden karşılanmıştır.	



S.NO	SPOR MALZEME DESTEĞİ SAĞLANAN AMATÖR SPOR KULÜPLERİ
1	ALACA BELEDİYE SPOR
2	BAYAT BELEDİYE SPOR
3	ÇİMENTO SPOR
4	ÇORUMSPOR
5	YENİ ÇORUM SPOR
6	ÇEPNİ SPOR
7	Ç.FATİH GENÇLİK SPOR
8	Ç.HATTUŞA SPOR
9	Ç.MAVİ AY SPOR
10	Ç.AKKENT SPOR
11	Ç.1907 GENÇLİK SPOR
12	DÜVENCİ BELEDİYE SPOR
13	DODURGA GEN.SPOR
14	ETİ GENÇLİK SPOR
15	GENÇLERBİRLİĞİ SPOR
16	H E.M KÜLTÜR SPOR
17	HİTİT GENCLİK SPOR
18	İL ÖZEL İDARE SPOR
19	HİTİT İŞİTME ENGELLİLER SPOR
20	İSKİLİP GÜÇÜ SPOR
21	MECİTÖZÜ GENCLERBİRLİĞİ SPOR
22	İSKİLİP SPOR
23	İŞİTME ENGELLİLER SPOR KLUBÜ
24	KARGI GÜCÜ SPOR
25	MECİTÖZÜ SPOR
26	MİMAR SİNAN GENÇLİK SPOR
27	OĞZULAR BELEDİYE SPOR
28	OSMANCIK BELEDİYE SPOR
29	OSMANCIK GÜCÜ SPOR
30	OSMANCIK SPOR
31	PTT GENÇLİK SPOR
32	SUNGURLU BEL.SPOR
33	ÇORUM TEDAŞ SPOR
34	ULUKAVAK SPOR
35	ORTAKÖY ALTINBAŞ
36	UĞURLUDAĞ BELEDİYE SPOR

Sıra No	İL ÖZEL İDARESİNCE SPOR MALZEMESİ DESTEĞİ SAĞLANAN OKULLAR
1	Hasanpaşa Mes.Tek.And.Lisesi
2	Eti Anadolu Lisesi
3	M.Akif Ersoy Ortaokulu
4	Toprak Sanayi İmamhatip Ortaokulu
5	Kerebi Gazi İmam Hatip ortaokulu
6	Ziya Gökalp İÖO
7	Yahya Kemal Bayatlı İÖO





EĞİTİM, KÜLTÜR VE SPOR ETKİNLİKLERİ İÇİN YAPILAN TURLAR		
SIRA NO	GİDİLEN YER	GİDEN GRUP
1	Kahramanmaraş	Oryantring Ekibi
2	Samsun	Çorum Halk Oyunları Ekibi
3	Samsun	Çorum Halk Oyunları Ekibi
4	Samsun	Çorum Halk Oyunları Ekibi
5	Samsun	Çorum Halk Oyunları Ekibi
6	Samsun	Çorum Halk Oyunları Ekibi
7	Samsun/Alaçam	Spor Kafilesi
8	Antalya	Spor Kafilesi
9	Tokat	Spor Kafilesi
10	Antalya	Spor Kafilesi
11	Kapadokya	Spor Kafilesi
12	Bursa	Okçuluk Ekibi
13	İstanbul	Masa Tenisi
14	Antalya	Otizm Ekibi
15	Dodurga	İmam Hatip Ortaokulu Tiyatro Grubu
16	Kastamonu	Spor Kafilesi
17	Kırıkkale	Oryantring Ekibi
18	Çatak	Oryantring Ekibi
19	Çatak	Oryantring Ekibi
20	Erbaa	Oryantring Ekibi
21	Kayseri-Erciyes	Otizimli Çocuklar
22	Kayseri-Erciyes	Otizimli Çocuklar
23	Kayseri-Erciyes	Otizimli Çocuklar
24	Kayseri-Erciyes	Otizimli Çocuklar
25	Antalya	Spor Kafilesi
26	Antalya	Spor Kafilesi
27	Antalya	Otizm Ekibi
28	Kapadokya	Spor Kafilesi
29	Kapadokya	Spor Kafilesi
30	Dodurga	İmam Hatip Ortaokulu Tiyatro Grubu
31	Kırıkkale	Oryantring Ekibi
32	Samsun	Çorum Halk Oyunları Ekibi
33	Samsun	Çorum Halk Oyunları Ekibi
34	Samsun	Çorum Halk Oyunları Ekibi
35	Çatak	Oryantring Ekibi
36	Çatak	Oryantring Ekibi

ÇEVRE KORUMA VE KONTROL MÜDÜRLÜĞÜ

Stratejik	Alan 2	Yerleşim Birimlerine Hizmetler	
	Amaç 2	Yerleşim birimlerinde ortak yaşam alanları oluşturmak	
	Hedef 1	Doğal varlıkların ve çevrenin korunmasına ilişkin çalışmalar	
Faaliyet No	Faaliyet Tanımı	Performans Göstergesi	2019 Yılı Gerçekleştirilen Faaliyetler
2.2.1.2.	Ağaçlandırma ve mesire alanlarının korunmasına yönelik çalışmalar yapmak.	5 Bölge	12 bölgede gerçekleştirilen ağaçlandırma çalışmalarına katkı sağlanmıştır.
2.2.1.5	Ünitelerdeki ve mesire alanlarındaki her türlü atık ve artığın (çöplerin) toplanması ve depolanması	720 adet	720 adet köy ve 243 Mahallede her türlü atık ve artığın (çöplerin) toplanması ve depolanması gerçekleştirilmektedir.
	Merkez ve İlçe köylerinde çöplerin toplanmasına ilişkin konteyner alımı	5 adet	5 adet çöp konteynır alımı gerçekleştirilmiştir.
Stratejik	Alan 3	Toplumsal Hizmetler	
	Amaç 4	Yerleşim birimlerindeki çocuk, genç ve yetişkinlerin sportif faaliyetlere olan ilgisini arttırmak, desteklemek ve etkinlikler düzenlemek	
	Hedef 1	Spor alt yapısı ile ilgili tesis ve spor malzemesi desteği ve spora ilişkin etkinlikler	
Faaliyet No	Faaliyet Tanımı	Performans Göstergesi	2019 Yılı Gerçekleştirilen Faaliyetler
3.4.1.1	Çocuk Oyun Grubu, Çocuk Parkı ve Spor Parkı Yapımı	8 adet	7 adet Çocuk Oyun Grubu, Çocuk ve Spor parkı yapımı tamamlanarak çocuk oyun grubu oranı %90'dan % 95'e yükseltilmiştir.
	Kameriye Yapımı	2 adet	4 adet Kameriye alımı gerçekleştirilmiştir.
	Suni Çim Halı Saha Yapımı	1 adet	Alaca İlçesi Çopraşık köyüne 1 adet Suni Çim Halı Saha yapımı gerçekleştirilmiştir.
	Merkez ve İlçeler Köylerinde Park ve Mesire Alanı Yapımı	1 adet	Laçın İlçesi Karasoku köyünde yapılması planlanan mesire alanının orman arazisi olması ve Orman Genel Müdürlüğünün izin vermemesi nedeniyle faaliyet gerçekleştirilememiştir.

AĞAÇLANDIRMA ÇALIŞMALARI KAPSAMINDA YAPILAN FAALİYETLER			
SIRA NO	İLİ/İLÇESİ	KURUMLARA TAHSİS EDİLEN VE FİDAN DİKİMİ YAPILAN KÖYLER	FİDAN ADEDİ
1	Merkez	Gençlik Spor İl Müd.	70
2	Merkez	Koparan	397
3	Merkez	Kınık Deliler	150
4	Merkez	Kutluca	1400
5	Merkez	Mustafaçelebi	100
6	Merkez	Ovasaray	150
7	Alaca	Büyükhırka	3000
8	Alaca	Tutuş	250
9	Alaca	Bal Üreticileri Birliği Merkez ve Köyleri	2800
10	Dodurga	Merkez	350
11	Mecitözü	KHGB	519
12	Sungurlu	Adliyesi	750
		GENEL TOPLAM	9.936,00

İLİMİZ ÖZEL İDARESİNCE KATI ATIK TOPLAMA YAPILAN İLÇE VE KÖYLER				
SIRA NO	İLİ/İLÇESİ	KÖY SAYISI	MAHALLE SAYISI	BÜTÇE KAYNAĞI
1	Merkez	160	47	İL ÖZEL İDARESİ
2	Alaca	101	1	İL ÖZEL İDARESİ
3	Bayat	39	29	İL ÖZEL İDARESİ
4	Boğazkale	14	-	İL ÖZEL İDARESİ
5	Dodurga	12	4	İL ÖZEL İDARESİ
6	İskilip	64	61	İL ÖZEL İDARESİ
7	Kargı	58	49	İL ÖZEL İDARESİ
8	Laçın	14	-	İL ÖZEL İDARESİ
9	Mecitözü	54	-	İL ÖZEL İDARESİ
10	Ortaköy	14	2	İL ÖZEL İDARESİ
11	Oğuzlar	6	11	İL ÖZEL İDARESİ
12	Osmancık	55	35	İL ÖZEL İDARESİ
13	Sungurlu	109	4	İL ÖZEL İDARESİ
14	Uğurludağ	20	-	İL ÖZEL İDARESİ

GENEL TOPLAM**720****243**

ÇOCUK OYUN PARKI YAPILAN YERLER				
SIRA NO	İL/İLÇE	KÖYÜ	ADEDİ	BÜTÇE KAYNAĞI
1	Merkez	Kale Özel Eğitim Uygulama Merkezi Okulu	1	İL ÖZEL İDARESİ
		Anadolu İş Özel Eğitim Okulu	1	İL ÖZEL İDARESİ
2	Alaca	Belpınar	1	İL ÖZEL İDARESİ
		Büyükhırka	1	İL ÖZEL İDARESİ
		Çöplüayurmuş	1	İL ÖZEL İDARESİ
3	İskilip	Kurusaray	1	İL ÖZEL İDARESİ
4	Ortaköy	Karahacip	1	İL ÖZEL İDARESİ

TOPLAM

7

KAMERİYE YAPILAN KÖYLERE İLİŞKİN LİSTE				
SIRA NO	İL/İLÇE	KÖYÜ	ADEDİ	BÜTÇE KAYNAĞI
1	Sungurlu	Tatlı	1	İL ÖZEL İDARESİ
2	Sungurlu	Kırankışla	1	İL ÖZEL İDARESİ
3	Alaca	Büyükhırka	2	İL ÖZEL İDARESİ
		TOPLAM	4	

İMAR VE KENTSEL İYİLEŞTİRME MÜDÜRLÜĞÜ

Stratejik	Alan 2	Yerleşim Birimlerine Hizmetler	
	Amaç 4	Çevre unsurlarını içeren, güvenli, sağlıklı verimli ve etkin olarak kullanılabilen yaşam alanları oluşturmak	
	Hedef 3	Köye dönüşen 22 adet Belde Belediyesinin imara ilişkin çalışmalarını tamamlamak	
Faaliyet No	Faaliyet Tanımı	Performans Göstergesi	2019 Yılı içerisinde Gerçekleştirilen Faaliyetler
2.4.3.1	İmar Planlarının Revize Edilmesi	1 adet	Boğazkale İlçesi Evcı Köyü'nde imar revizyonu işlemlerine altlık teşkil edecek halihazır harita İdaremiz imkanları ile yapılmış, ancak İmar Planının Revize edilmesine yönelik kurum görüşleri tamamlanamaması sebebiyle imar revizyonu işi gerçekleştirilememiştir
Stratejik	Alan 2	Yerleşim Birimlerine Hizmetler	
	Amaç 4	Çevre unsurlarını içeren, güvenli, sağlıklı verimli ve etkin olarak kullanılabilen yaşam alanları oluşturmak	
	Hedef 1	Köy yerleşme planlarının tamamlanarak, mera ve tarım alanlarının işgalinin önlenmesi	
Faaliyet No	Faaliyet Tanımı	Performans Göstergesi	2019 Yılı içerisinde Gerçekleştirilen Faaliyetler
2.4.1.1	Köy yerleşim planlarının yaptırılması	2 adet	Osmancık ilçesi Gecek Köyü Merkez İlçe Tarhan Köylerinde hazırlanacak olan Köy Yerleşme alanına altlık teşkil edecek halihazır haritalar İdaremiz imkanları ile gerçekleştirilmiş olup, projeye altlık teşkil edecek jeolojik-jeoteknik zemin etüt raporları hazırlanacaktır.

Stratejik	Alan 2	Yerleşim Birimlerine Hizmetler		
	Amaç 4	Çevre unsurlarını içeren, güvenli, sağlıklı verimli ve etkin olarak kullanılabilen yaşam alanları oluşturmak		
	Hedef 1	Kaçak Yapı Denetimi		
Faaliyet No	Faaliyet Tanımı	Performans Göstergesi	2019 Yılı içerisinde Gerçekleştirilen Faaliyetler	
2.4.1.1	Kaçak Yapı Denetimi	5 adet	Merkez İlçe Ovasaray köyünde 1 adet kaçak yapının yıkım işlemleri İdaremizce yapılmıştır.	
Stratejik	Alan 2	Yerleşim Birimlerine Hizmetler		
	Amaç 5	Bölgesel Gelişmeyi Hızlandırmak Amacı ile Ajanslara Tahsis Edilen Alt Yapı Kaynaklarından Yararlanmak		
	Hedef 1	Kalkınma Ajanslarına Sunulan Projelerin Desteklenmesi		
Faaliyet No	Faaliyet Tanımı	Performans Göstergesi	2019 Yılı içerisinde Gerçekleştirilen Faaliyetler	
2.4.1.1	Oka Projelerini Desteklemek	1 adet	İlimiz Mecitözü İlçesi Figani Köyündeki Tescilli Figani Hamamının çevresinin fizibilite çalışması, roleve restorasyon restitüsyon, çevre düzenlemeleri projelerinin hazırlanması ve yaklaşık maliyet cetvellerinin hazırlanması işi OKA tarafından sağlanan destekle gerçekleştirilmiştir.	

İMAR VE KENTSEL İYİLEŞTİRME MÜDÜRLÜĞÜNCE İLİMİZ ÖZEL İDARESİ BÜTÇESİNDEN YAPILAN DİĞER FAALİYETLER

- ❖ Müdürlüğümüzce Oğuzlar İlçesi Kızılırmak kenarı Kıyı Kenar Tespitine yönelik 200 Ha Alanın Fotogrametrik yöntemle ölçüm işlemleri yapılmıştır.
- ❖ Alaca İlçesi Mahmudiye köyünde yapılmakta olan arkeolojik kazı çalışmalarına İdaremizce 5 cm hassasiyetinde üç boyutlu profil ve 3d görüntüleri hazırlanarak kazı çalışmalarına destek verilmiştir.
- ❖ Ortaköy İlçesi Şapınuva ören yerinde arkeolojik kazı çalışmalarına İdaremizce 5 cm hassasiyetinde üç boyutlu profili ve 3d görüntüleri hazırlanarak kazı çalışmalarına destek verilmiştir.
- ❖ Çorum İli Merkez İlçesinde yapılan Fidan dikim etkinliğinde söz konusu fidan dikim alanının ölçüm ve 3d modelleme işlemleri yapılmıştır.
- ❖ İdaremiz sorumluluk sahasında bulunan köylere ait onaylı Köy Yerleşik Alanı Sınırı ve Civarının Coğrafi Bilgi Sistemine yönelik verileri oluşturulmuştur.
- ❖ İdaremizce yapılmakta olan MAKS (Mekansal Adres Kayıt Sistemi) projesi kapsamında 21 adet köy ve 7 adet hobi bahçesinin ortofoto görüntüleri oluşturulmuştur.



(Oğuzlar İlçesi Kızılırmak kenarı Kıyı Kenar Tespitine Yönelik Arazi Modellemesi)



(Alaca İlçesi Mahmutiye köyü Arkeolojik Kazı Çalışmalarına Yönelik Arazi Modellemesi)



(Ortaköy İlçesi Şapinuva Ören Yeri Arkeolojik Kazı Çalışmalarına Yönelik Arazi Ölçümleri)



(Çorum İli Merkez İlçesinde yapılan Fidan dikim Alanı Ölçüm ve Modellemesi)

2-Performans Sonuçlarının Değerlendirilmesi.

İl Özel İdaresinin 2019 yılında gerçekleştirmiş olduğu faaliyetler, İl Özel İdaresi mevzuatı çerçevesinde ve Çorum İl Özel İdaresi Stratejik Planına uygun bir şekilde gerçekleştirilmiştir.

İl Özel İdaresi Birimleri 2019 yılı performans programında hedeflemiş oldukları performans göstergelerini gerçekleştirmek suretiyle aşağıdaki hedeflere ulaşmıştır.

1-) 2019 yılı içerisinde Yol ve Ulaşım Hizmetleri Müdürlüğüne,

7 adet performans kriteri belirlenmiş olup, İl Özel İdaresi ve Köydes programından sağlanan ödeneklerle belirlenen performans kriterlerinin 7 adedinin de % 100' ün üzerinde bir gerçekleşme sağlanmıştır.

Bu duruma göre;

4.947,50 Km olan yol ağımızda, 2019 yılı sonu itibariyle 43,20 Km Bitümlü Sıcak Karışımı (BSK), 3.023,90 Km Sathi Kaplama olmak üzere **3.067,10 Km** si asfalt, 140,70 Km si beton parke taşı ve **1.739,70 Km** Stabilize yola ulaşılmıştır.

İlimiz Merkez ve İlçe köy yollarında mevcut **5.568.596,00 m2** olan beton parke taşı döşeme işine, 2019 yılında **332.523,00 m2** daha ilave edilmek suretiyle yapılan toplam beton parke taşı alanı **5.901.119,00 m2**'ye ulaşmıştır.

2-) 2019 yılı içerisinde Su ve Kanal Hizmetleri Müdürlüğüne,

6 adet performans kriteri belirlenmiş olup, İl Özel İdaresi ve Köydes programı kapsamında sağlanan ödeneklerle belirlenen performans kriterlerinden 6 adedinde de % 100'ün üzerinde bir gerçekleşme sağlanmıştır.

İçmesuyu: 2019 Yılında yeni içme suyu tesisi yapım ve mevcut içme suyu tesislerin yenilenmesi, geliştirilmesi, bakım ve onarım çalışmaları kapsamında 2019 yılı sonu itibariyle ilimizde 759 adet köy, 393 adet bağlı olup, Köy ve bağlıların toplam nüfusu 140.287'dir. 759 köyümüzün tamamında, 393 bağlının ise 339 unda şebekeli içme suyu mevcut olup, 54 bağlıda ise çeşmeli içme suyu kullanmaktadır. Buna göre İlimizde bağlılar dahil şebekeli içme suyu kullanan nüfus 139.773 olup, toplam nüfusun % 99,6'sı şebekeli içme suyu kullanmaktadır. 54 adet bağlımızda ise 514 nüfus yaşamakta olup, toplam nüfusun % 0,4'ü çeşmeli içme suyu kullanmaktadır.

Kanalizasyon: 2019 yılı itibarıyla, 759 adet köyümüzün 757 adedinde kanalizasyon tesisi bulunmakta olup, Kanalizasyon tesisi bulunan köy oranı 99,73 dür. Köy ve bağlıların toplam nüfusu 140.287 olup, bu nüfusun 134.794' ü ise kanalizasyon tesisinden faydalanmaktadır. Kanalizasyon tesislerinden faydalanan nüfus oranı ise 96,08 seviyesine ulaşmıştır.

393 adet bağlının ise 177 adedinde kanalizasyon tesisi bulunmakta olup oranı % 45'dir. 216 adet bağlıda ise kanalizasyon tesisi bulunmamaktadır. Kanalizasyonu olmayan bağlı nüfus ise 5.493 olup, oranı ise % 4'tür.

3-) 2019 yılı içerisinde Tarımsal Hizmetler Müdürlüğünce,

6 adet performans kriteri belirlenmiş olup, İl Özel İdaresi ve Köydes programından sağlanan ödeneklerle, belirlenen performans hedeflerinin tamamında %100' lük bir gerçekleşme sağlanmıştır. Ayrıca;

a-) 4 adet "Sulama Havuzu Yapımı" performans hedefine rağmen 3 adet faaliyetin İl Özel İdaresi bütçesinden gerçekleştirildiği, bir adedinin ise DSİ' nin sulama sahası içerisinde kalması nedeniyle İPTAL edilmiş ve programdan çıkartılmıştır.

b-) 14 Adet " Sulama Tesisi Yeni Yapım" performans hedefi belirlenmesine rağmen 11 adet faaliyetin İl Özel İdaresi bütçesinden gerçekleştirildiği, İki adet Sulama Tesisi için ayrılan ödeneğin proje maliyetinden düşük olması, 1 adet işin ise teknik açıdan olumsuz olması nedeniyle programdan çıkartılmıştır.

c-) 5 adet " Sulama Tesisi Yenileme" hedeflenmesine rağmen 3 adet tesisin İl Özel İdaresi bütçesinden tamamlanmıştır. 1 adedinin ayrılan ödeneğin proje maliyetinden düşük olması nedeniyle programdan çıkartılmış, 1 adet Sulama Tesisi Yenileme işinin ise 2019 yılı sonu itibariyle ihalesi yapılmış olduğundan, 2020 yılında tamamlanması planlanmıştır.

Bu duruma göre; İlimizde **28.547 Ha** olan sulanabilir arazi 2019 yılı sonu itibariyle İl Özel İdaresi bütçesi ile **899 ha**, Köydes programı kapsamında **932,50 ha** olmak üzere toplam **1.831,50 ha** daha ilave edilmek suretiyle sulanabilir arazi **30.378,50 ha'** ya çıkartılmıştır.

4-) 2019 yılı içerisinde Plan Proje ve İnşaat Müdürlüğünce

9 adet performans kriteri belirlenmiş olup, İl Özel İdaresi bütçesinden sağlanan ödeneklerle belirlenen performans hedeflerinin tamamında % 100 bir gerçekleşme sağlanmıştır.

5-) 2019 yılı içerisinde Çevre Koruma ve Kontrol Müdürlüğünce;

7 adet performans kriteri belirlenmiş olup, İl Özel İdaresi bütçesinden sağlanan ödenekler ile belirlenen performans kriterlerinin tamamında % 100 oranında bir gerçekleşme sağlanmıştır.

6-) 2019 yılı içerisinde Kültür ve Sosyal İşler Müdürlüğünce;

6 adet performans kriteri belirlenmiş olup, İl Özel İdaresi bütçesinden sağlanan ödenekler ile belirlenen performans kriterlerinden tamamında % 100 oranında bir gerçekleşme sağlanmıştır.

7-) 2019 yılı içerisinde İmar ve Kentsel İyileştirme Müdürlüğünce,

4 Adet performans kriteri belirlenmiş olup, İl Özel İdaresi bütçesinden karşılanmak üzere 2 adedinde % 100 oranında bir gerçekleşme sağlanmış olup, Ayrıca;

a-) **1** adet "İmar Planlarının Revize Edilmesi" performans hedefine karşılık, imar revizyonu işlemlerine altlık teşkil edecek halihazır harita İdaremiz imkanları ile yapılmış, ancak İmar Planının Revize edilmesine yönelik kurum görüşleri tamamlanamaması sebebiyle imar revizyonu işi yapılamadığından faaliyet gerçekleştirilememiştir.

b-) **5** adet "Kaçak Yapı Denetimi" performans hedefine karşılık **1** adet kaçak yapı yıkımı yapılmak suretiyle belirlenen performans hedefi % 20 oranında bir gerçekleşme sağlanmıştır.

IV-KURUMSAL KABİLİYET VE KAPASİTENİN DEĞERLENDİRİLMESİ

A- Güçlü Yönler.

Kurumun İdari ve Mali özerkliğe sahip olması nedeniyle görevleri çerçevesinde karar alma ve uygulama serbestliğinin bulunması,

İdaremizde yeterli teknik personelinin bulunması,

İlimiz Özel İdaresi çalışmalarını tüm kamu kurumları ile eş güdüm içerisinde yürütebilmesi, Tüzel Kişiliğinin kurumsal kimlik kazandığının toplum tarafından biliniyor olması,

İl Özel İdaresi üst yöneticisinin aynı zamanda İl Valisi olması nedeniyle birçok önemli ve acil konuya doğrudan müdahale imkanının bulunması ve koordinasyonun etkili bir şekilde yapılması imkanına sahip olunması,

İlimizin gelişmesine katkı sağlayacak her türlü projenin desteklenmesinde İl Genel Meclisinin olumlu katkı ve görüşleri,

B- Zayıf Yönler.

Hizmet götürülen kırsal alanların dağınık olması,

İl Özel İdaresinin sorumlu olduğu alanların aynı zamanda diğer İl Müdürlüklerinin de sorumluluk alanında olmasının zaman zaman işleri yavaşlatması,

İl Özel İdaresi gelirlerinin hem giderlerine hem de coğrafi yapısına göre yetersiz olması.

V-ÖNERİ VE TEDBİRLER

İlimiz Özel İdaresi tarafından stratejik plana uygun olarak bütçe hazırlanmasına devam edilmelidir.

İl Özel İdaresi bütçesinin performansa dayalı bütçe olması nedeniyle, yılı performans programında yer almayan faaliyetlere ödenek tahsis edilmemelidir.

İlimiz Özel İdaresine kanunlarla verilen görevlerin yerine getirebilmesi için, öncelikle görevlerine paralel gelir kaynaklarının artırılması gerekmektedir.

Bu nedenle de, İl Özel idarelerinin mali yönden güçlendirilmesi ve düzenli gelir kaynaklarının sağlanması için özellikle 5779 Sayılı Vergi Gelirleri Tahsilatından İl Özel İdarelerine pay verilmesi hakkındaki Kanun ve diğer vergiler üzerinden alınan Özel İdare payının artırılması önem arz etmektedir.

Ek-2: Üst Yöneticinin İç Kontrol Güvence Beyanı

İÇ KONTROL GÜVENCE BEYANI

Üst yönetici olarak yetkim dahilinde;

Bu raporda yer alan bilgilerin güvenilir, tam ve doğru olduğunu beyan ederim.

Bu raporda açıklanan faaliyetler için bütçe ile tahsis edilmiş kaynakların, planlanmış amaçlar doğrultusunda ve iyi mali yönetim ilkelerine uygun olarak kullanıldığını ve iç kontrol sisteminin işlemlerin yasallık ve düzenliliğine ilişkin yeterli güvenceyi sağladığımı bildiririm.

Bu güvence, üst yönetici olarak sahip olduğum bilgi ve değerlendirmeler ile Sayıştay raporları gibi bilgim dahilindeki hususlara dayanmaktadır.

Burada raporlanmayan, idarenin menfaatlerine zarar veren herhangi bir husus hakkında bilgim olmadığını beyan ederim. (Çorum- .20 / 02/2020)

Mustafa ÇİFTÇİ
Çorum Valisi

Ek-3: Harcama Yetkilisinin İç Kontrol Güvence Beyanı

İÇ KONTROL GÜVENCE BEYANI

Harcama yetkilisi olarak yetkim dahilinde;

Bu raporda yer alan bilgilerin güvenilir, tam ve doğru olduğunu beyan ederim.

Bu raporda açıklanan faaliyetler için idare bütçesinden harcama birimimize tahsis edilmiş kaynakların etkili, ekonomik ve verimli bir şekilde kullanıldığını, görev ve yetki alanım çerçevesinde iç kontrol sisteminin idari ve mali kararlar ile bunlara ilişkin işlemlerin yasallık ve düzenliliği hususunda yeterli güvenceyi sağladığını ve harcama birimizde süreç kontrolünün etkin olarak uygulandığını bildiririm.

Bu güvence, harcama yetkilisi olarak sahip olduğum bilgi ve değerlendirmeler ile Sayıştay raporları gibi bilgim dahilindeki hususlara dayanmaktadır.

Burada raporlanmayan, idarenin menfaatlerine zarar veren herhangi bir husus hakkında bilgim olmadığını beyan ederim. (Çorum 22/02/2020)

Ad/ Soyad/ Ünvan

Recep CIPLAK
Genel Sekreter
(Hukuk Müşavirliği Harcama Yetkilisi)

Ek-3: Harcama Yetkilisinin İç Kontrol Güvence Beyanı

İÇ KONTROL GÜVENCE BEYANI

Harcama yetkilisi olarak yetkim dahilinde;

Bu raporda yer alan bilgilerin güvenilir, tam ve doğru olduğunu beyan ederim.

Bu raporda açıklanan faaliyetler için idare bütçesinden harcama birimimize tahsis edilmiş kaynakların etkili, ekonomik ve verimli bir şekilde kullanıldığını, görev ve yetki alanım çerçevesinde iç kontrol sisteminin idari ve mali kararlar ile bunlara ilişkin işlemlerin yasallık ve düzenliliği hususunda yeterli güvenceyi sağladığını ve harcama birimimizde süreç kontrolünün etkin olarak uygulandığını bildiririm.

Bu güvence, harcama yetkilisi olarak sahip olduğum bilgi ve değerlendirmeler ile Sayıştay raporları gibi bilgim dahilindeki hususlara dayanmaktadır.

Burada raporlanmayan, idarenin menfaatlerine zarar veren herhangi bir husus hakkında bilgim olmadığını beyan ederim. (Çorum 19/02/2020)

Ad/ Soyad/ Ünvan

Cesur SAĞLAM
Destek Hizmetleri Müdür V.

Ek-3: Harcama Yetkilisinin İç Kontrol Güvence Beyanı

İÇ KONTROL GÜVENCE BEYANI

Harcama yetkilisi olarak yetkim dahilinde;

Bu raporda yer alan bilgilerin güvenilir, tam ve doğru olduğunu beyan ederim.

Bu raporda açıklanan faaliyetler için idare bütçesinden harcama birimimize tahsis edilmiş kaynakların etkili, ekonomik ve verimli bir şekilde kullanıldığını, görev ve yetki alanım çerçevesinde iç kontrol sisteminin idari ve mali kararlar ile bunlara ilişkin işlemlerin yasallık ve düzenliliği hususunda yeterli güvenceyi sağladığını ve harcama birimizde süreç kontrolünün etkin olarak uygulandığını bildiririm.

Bu güvence, harcama yetkilisi olarak sahip olduğum bilgi ve değerlendirmeler ile Sayıştay raporları gibi bilgim dahilindeki hususlara dayanmaktadır.

Burada raporlanmayan, idarenin menfaatlerine zarar veren herhangi bir husus hakkında bilgim olmadığını beyan ederim. (Çorum 20/02/2020)

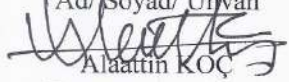
Ad/Soyad/ Ünvan

Alaattin KOÇ
Encümen Müdür V.

Ek-3: Harcama Yetkilisinin İç Kontrol Güvence Beyanı

İÇ KONTROL GÜVENCE BEYANI

Harcama yetkilisi olarak yetkim dahilinde;

Bu raporda yer alan bilgilerin güvenilir, tam ve doğru olduğunu beyan ederim.

Bu raporda açıklanan faaliyetler için idare bütçesinden harcama birimimize tahsis edilmiş kaynakların etkili, ekonomik ve verimli bir şekilde kullanıldığını, görev ve yetki alanım çerçevesinde iç kontrol sisteminin idari ve mali kararlar ile bunlara ilişkin işlemlerin yasallık ve düzenliliği hususunda yeterli güvenceyi sağladığımı ve harcama birimizde süreç kontrolünün etkin olarak uygulandığını bildiririm.

Bu güvence, harcama yetkilisi olarak sahip olduğum bilgi ve değerlendirmeler ile Sayıştay raporları gibi bilgim dahilindeki hususlara dayanmaktadır.

Burada raporlanmayan, idarenin menfaatlerine zarar veren herhangi bir husus hakkında bilgim olmadığını beyan ederim. (Çorum 20/02/2020)

Ad/ Soyad/ Ünvan

Osman TÜRKER
İnsan Kaynakları ve Eğitim Müdürü

Ek-3: Harcama Yetkilisinin İç Kontrol Güvence Beyanı

İÇ KONTROL GÜVENCE BEYANI

Harcama yetkilisi olarak yetkim dahilinde;

Bu raporda yer alan bilgilerin güvenilir, tam ve doğru olduğunu beyan ederim.

Bu raporda açıklanan faaliyetler için idare bütçesinden harcama birimimize tahsis edilmiş kaynakların etkili, ekonomik ve verimli bir şekilde kullanıldığını, görev ve yetki alanım çerçevesinde iç kontrol sisteminin idari ve mali kararlar ile bunlara ilişkin işlemlerin yasallık ve düzenliliği hususunda yeterli güvenceyi sağladığını ve harcama birimimizde süreç kontrolünün etkin olarak uygulandığını bildiririm.

Bu güvence, harcama yetkilisi olarak sahip olduğum bilgi ve değerlendirmeler ile Sayıştay raporları gibi bilgim dahilindeki hususlara dayanmaktadır.

Burada raporlanmayan, idarenin menfaatlerine zarar veren herhangi bir husus hakkında bilgim olmadığını beyan ederim. (Çorum .17/02/2020)

Ad/ Soyad/ Ünvan



Rüştü KILIÇOĞLU

İmar ve Kentsel İyileştirme Müdürü V.

Ek-3: Harcama Yetkilisinin İç Kontrol Güvence Beyanı

İÇ KONTROL GÜVENCE BEYANI

Harcama yetkilisi olarak yetkim dahilinde;

Bu raporda yer alan bilgilerin güvenilir, tam ve doğru olduğunu beyan ederim.

Bu raporda açıklanan faaliyetler için idare bütçesinden harcama birimimize tahsis edilmiş kaynakların etkili, ekonomik ve verimli bir şekilde kullanıldığını, görev ve yetki alanım çerçevesinde iç kontrol sisteminin idari ve mali kararlar ile bunlara ilişkin işlemlerin yasallık ve düzenliliği hususunda yeterli güvenceyi sağladığını ve harcama birimimizde süreç kontrolünün etkin olarak uygulandığını bildiririm.

Bu güvence, harcama yetkilisi olarak sahip olduğum bilgi ve değerlendirmeler ile Sayıştay raporları gibi bilgim dahilindeki hususlara dayanmaktadır.

Burada raporlanmayan, idarenin menfaatlerine zarar veren herhangi bir husus hakkında bilgim olmadığını beyan ederim. (Çorum 19/02/2020)

Ad/ Soyad/ Ünvan

Abdulkadir AYDOĞAN
Mali Hizmetler Müdür V.

Ek-4: Mali Hizmetler Birim Yöneticisinin Beyanı

MALİ HİZMETLER BİRİM YÖNETİCİSİNİN BEYANI

Mali hizmetler birim yöneticisi olarak yetkim dahilinde;

Bu idarede, faaliyetlerin mali yönetim ve kontrol mevzuatı ile diğer mevzuata uygun olarak yürütüldüğünü, kamu kaynaklarının etkili, ekonomik ve verimli bir şekilde kullanılmasını temin etmek üzere izlendiğini, 2019 yılı Faaliyet Raporunun “III/A- Mali Bilgiler” bölümünde yer alan bilgilerin güvenilir, tam ve doğru olduğunu teyit ederim. (Çorum- 20/02/2020)

Ad /Soyad/Ünvan

Abdulkadir AYDOĞAN
Mali Hizmetler Müdür V.

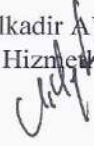

Ek-3: Harcama Yetkilisinin İç Kontrol Güvence Beyanı

İÇ KONTROL GÜVENCE BEYANI

Harcama yetkilisi olarak yetkim dahilinde;

Bu raporda yer alan bilgilerin güvenilir, tam ve doğru olduğunu beyan ederim.

Bu raporda açıklanan faaliyetler için idare bütçesinden harcama birimimize tahsis edilmiş kaynakların etkili, ekonomik ve verimli bir şekilde kullanıldığını, görev ve yetki alanım çerçevesinde iç kontrol sisteminin idari ve mali kararlar ile bunlara ilişkin işlemlerin yasalık ve düzenliliği hususunda yeterli güvenceyi sağladığını ve harcama birimimizde süreç kontrolünün etkin olarak uygulandığını bildiririm.

Bu güvence, harcama yetkilisi olarak sahip olduğum bilgi ve değerlendirmeler ile Sayıştay raporları gibi bilgim dahilindeki hususlara dayanmaktadır.

Burada raporlanmayan, idarenin menfaatlerine zarar veren herhangi bir husus hakkında bilgim olmadığını beyan ederim. (Çorum 03 /02/2020)

Ad/ Soyad/ Ünvan

Fatih Mehmet ŞAHBAZ
Plan Proje Yatırım ve İnşaat Müdürü

Ek-3: Harcama Yetkilisinin İç Kontrol Güvence Beyanı

İÇ KONTROL GÜVENCE BEYANI

Harcama yetkilisi olarak yetkim dahilinde;

Bu raporda yer alan bilgilerin güvenilir, tam ve doğru olduğunu beyan ederim.

Bu raporda açıklanan faaliyetler için idare bütçesinden harcama birimimize tahsis edilmiş kaynakların etkili, ekonomik ve verimli bir şekilde kullanıldığını, görev ve yetki alanım çerçevesinde iç kontrol sisteminin idari ve mali kararlar ile bunlara ilişkin işlemlerin yasallık ve düzenliliği hususunda yeterli güvenceyi sağladığımı ve harcama birimimizde süreç kontrolünün etkin olarak uygulandığını bildiririm.

Bu güvence, harcama yetkilisi olarak sahip olduğum bilgi ve değerlendirmeler ile Sayıştay raporları gibi bilgim dahilindeki hususlara dayanmaktadır.

Burada raporlanmayan, idarenin menfaatlerine zarar veren herhangi bir husus hakkında bilgim olmadığını beyan ederim. (Çorum 14 / 02 /2020)

Ahmet DANLI
Çevre Koruma ve Kontrol Müdürü

Ek-3: Harcama Yetkilisinin İç Kontrol Güvence Beyanı

İÇ KONTROL GÜVENCE BEYANI

Harcama yetkilisi olarak yetkim dahilinde;

Bu raporda yer alan bilgilerin güvenilir, tam ve doğru olduğunu beyan ederim.

Bu raporda açıklanan faaliyetler için idare bütçesinden harcama birimimize tahsis edilmiş kaynakların etkili, ekonomik ve verimli bir şekilde kullanıldığını, görev ve yetki alanım çerçevesinde iç kontrol sisteminin idari ve mali kararlar ile bunlara ilişkin işlemlerin yasalık ve düzenliliği hususunda yeterli güvenceyi sağladığımı ve harcama birimimizde süreç kontrolünün etkin olarak uygulandığını bildiririm.

Bu güvence, harcama yetkilisi olarak sahip olduğum bilgi ve değerlendirmeler ile Sayıştay raporları gibi bilgim dahilindeki hususlara dayanmaktadır.

Burada raporlanmayan, idarenin menfaatlerine zarar veren herhangi bir husus hakkında bilgim olmadığını beyan ederim. (Çorum 20. /02/2020)

Ad/ Soyad/ Ünvan

Mustafa EKER
Tarımsal Hizmetler Müdür V.

Ek-3: Harcama Yetkilisinin İç Kontrol Güvence Beyanı

İÇ KONTROL GÜVENCE BEYANI

Harcama yetkilisi olarak yetkim dahilinde;

Bu raporda yer alan bilgilerin güvenilir, tam ve doğru olduğunu beyan ederim.

Bu raporda açıklanan faaliyetler için idare bütçesinden harcama birimimize tahsis edilmiş kaynakların etkili, ekonomik ve verimli bir şekilde kullanıldığını, görev ve yetki alanım çerçevesinde iç kontrol sisteminin idari ve mali kararlar ile bunlara ilişkin işlemlerin yasallık ve düzenliliği hususunda yeterli güvenceyi sağladığımı ve harcama birimizde süreç kontrolünün etkin olarak uygulandığını bildiririm.

Bu güvence, harcama yetkilisi olarak sahip olduğum bilgi ve değerlendirmeler ile Sayıştay raporları gibi bilgim dahilindeki hususlara dayanmaktadır.

Burada raporlanmayan, idarenin menfaatlerine zarar veren herhangi bir husus hakkında bilgim olmadığını beyan ederim. (Çorum 12/02/2020)

Ad/ Soyad/ Ünvan

Mehmet ÇETİNKAYA 7
Yol ve Ulaşım Hizmetleri Müdür V.

İÇ KONTROL GÜVENCE BEYANI

Harcama yetkilisi olarak yetkim dahilinde;

Bu raporda yer alan bilgilerin güvenilir, tam ve doğru olduğunu beyan ederim.

Bu raporda açıklanan faaliyetler için idare bütçesinden harcama birimimize tahsis edilmiş kaynakların etkili, ekonomik ve verimli bir şekilde kullanıldığını, görev ve yetki alanım çerçevesinde iç kontrol sisteminin idari ve mali kararlar ile bunlara ilişkin işlemlerin yasallık ve düzenliliği hususunda yeterli güvenceyi sağladığını ve harcama birimimizde süreç kontrolünün etkin olarak uygulandığını bildiririm.

Bu güvence, harcama yetkilisi olarak sahip olduğum bilgi ve değerlendirmeler, iç kontroller, iç denetçi raporları ile Sayıştay raporları gibi bilgim dahilindeki hususlara dayanmaktadır.
Burada raporlanmayan, idarenin menfaatlerine zarar veren herhangi bir husus hakkında bilgim olmadığını beyan ederim. (Çorum-16/01/2020)

Osman ÇALIŞKAN
Kültür ve Sosyal İşler Müdürü

Ek-3: Harcama Yetkilisinin İç Kontrol Güvence Beyanı

İÇ KONTROL GÜVENCE BEYANI

Harcama yetkilisi olarak yetkim dahilinde;

Bu raporda yer alan bilgilerin güvenilir, tam ve doğru olduğunu beyan ederim.

Bu raporda açıklanan faaliyetler için idare bütçesinden harcama birimimize tahsis edilmiş kaynakların etkili, ekonomik ve verimli bir şekilde kullanıldığını, görev ve yetki alanım çerçevesinde iç kontrol sisteminin idari ve mali kararlar ile bunlara ilişkin işlemlerin yasallık ve düzenliliği hususunda yeterli güvenceyi sağladığını ve harcama birimimizde süreç kontrolünün etkin olarak uygulandığını bildiririm.

Bu güvence, harcama yetkilisi olarak sahip olduğum bilgi ve değerlendirmeler ile Sayıştay raporları gibi bilgim dahilindeki hususlara dayanmaktadır.

Burada raporlanmayan, idarenin menfaatlerine zarar veren herhangi bir husus hakkında bilgim olmadığını beyan ederim. (Çorum 03/02/2020)



Osman DUMAN
Su ve Kanal Hizmetleri Müdürü

Ek-3: Harcama Yetkilisinin İç Kontrol Güvence Beyanı

İÇ KONTROL GÜVENCE BEYANI

Harcama yetkilisi olarak yetkim dahilinde;

Bu raporda yer alan bilgilerin güvenilir, tam ve doğru olduğunu beyan ederim.

Bu raporda açıklanan faaliyetler için idare bütçesinden harcama birimimize tahsis edilmiş kaynakların etkili, ekonomik ve verimli bir şekilde kullanıldığını, görev ve yetki alanım çerçevesinde iç kontrol sisteminin idari ve mali kararlar ile bunlara ilişkin işlemlerin yasallık ve düzenliliği hususunda yeterli güvenceyi sağladığımı ve harcama birimimizde süreç kontrolünün etkin olarak uygulandığını bildiririm.

Bu güvence, harcama yetkilisi olarak sahip olduğum bilgi ve değerlendirmeler ile Sayıştay raporları gibi bilgim dahilindeki hususlara dayanmaktadır.

Burada raporlanmayan, idarenin menfaatlerine zarar veren herhangi bir husus hakkında bilgim olmadığını beyan ederim. (Çorum 23 /02/2020)

Ad/ Soyad/ Ünvan



Gülay YÜCEL

Strateji Geliştirme Müdürü

T.C.
ÇORUM İL ÖZEL İDARESİ
İl Genel Meclisi

TOPLANTI DÖNEMİ	2020/Mart	Özü: İl Özel İdaresinin 2019 Yılı Faaliyet Raporunun kabulü.
TOPLANTI GÜNÜ	Salı	
BİRLEŞİM	2	
OTURUM	1	
TOPLANTI TARİHİ	03/03/2020	
KARAR NO	42	

İl Genel Meclisi 03/03/2020 Salı günü saat 11:00'da Meclis Başkanı Osman GÜNAY Başkanlığında, 37 İl Genel Meclisi Üyesinin katılımıyla toplandı.

Valilik Makamınca İl Genel Meclisine havale edilen; 5018 Sayılı Kamu Mali Yönetimi ve Kontrol Kanunu'nun 41. maddesinde "Üst yöneticiler ve bütçeyle ödenek tahsis edilen harcama yetkililerince, hesap verme sorumluluğu çerçevesinde, her yıl faaliyet raporu hazırlanır. Üst yönetici, harcama yetkilileri tarafından hazırlanan birim faaliyet raporlarını esas alarak, idaresinin faaliyet sonuçlarını gösteren idare faaliyet raporunu düzenleyerek kamuoyuna açıklar" denilmektedir. 5302 Sayılı İl Özel İdaresi Kanunu'nun 39. maddesindeki "Vali, Kamu Mali Yönetimi ve Kontrol Kanunu'nun 41. maddesinin dördüncü fıkrasında belirtilen biçimde; stratejik plan ve performans hedeflerine göre yürütülen faaliyetleri, belirlenmiş performans ölçütlerine göre hedef ve gerçekleşme durumu ile meydana gelen sapmaların nedenlerini açıklayan faaliyet raporunu hazırlar" hükmü ve 5302 Sayılı İl Özel İdaresi Kanunu'nun 18. maddesinin ikinci fıkrasındaki "Faaliyet raporu mart ayı toplantısında vali veya genel sekreter tarafından meclise sunulur" hükmü doğrultusunda, İl Özel İdaresince hazırlanan 2019 Yılı Faaliyet Raporu, İl Özel İdaresi Strateji Geliştirme Müdürlüğü'nün 28/02/2020 tarih ve 2600 sayılı yazısı ile İl Genel Meclisinin 03/03/2020 günü birleşiminde gündeme alınarak görüşüldü.

İl Genel Meclisince yapılan görüşmeler sonucunda, 5302 Sayılı İl Özel İdaresi Kanunu'nun 18. maddesi gereğince, İl Genel Meclisine sunulan İl Özel İdaresinin 2019 Yılı Faaliyet Raporu yeterli görülerek, 2019 Yılı Faaliyet Raporunun hazırlandığı şekli ile aynen kabulü Başkan tarafından oya sunulurken oy birliği ile kabul edildi.

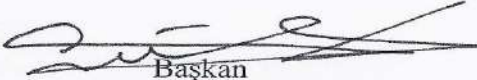
Başkan
Osman GÜNAY
Meclis Başkanı

Katip Üye
Abdullah UYSAL

Katip Üye
Dursun KAYA

TESLİM ALINMA İŞLEMİ

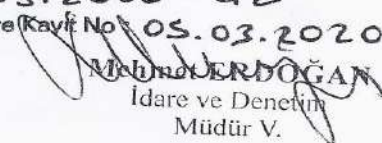
- 1 - Karar Tarihi : 03.03.2020 - 42
- 2 - Teslim Alındığı Tarih ve Kavrak No : 03.03.2020 - 10951
- 3 - Teslim Alan : 
Mehmet ERDOĞAN
İdare ve Denetim
Müdürü V.

